

Programa Ilustracom Sur 2026

Sábado 18 de abril, 10:00 a 19:00 horas
Museo Nacional Ferroviario Pablo Neruda,
Av. Barros Arana 0565, Temuco.

JORNADA MAÑANA

Horario	Actividad
---------	-----------

11:00	Apertura de stands. Saludos de bienvenida. Presentación dibujo en vivo artista e ilustrador Daniel Bernal
-------	--

11:30	Bocetos figura humana. Ilustración con modelo.
-------	---

12:30	El Mundo de las Cosiacas: Un Viaje al Imaginario de Camiz Lanzamiento del libro " Cosiacas " del ilustrador infantil Camiz - Camilo Álvarez junto a Carlos Álvarez (Segundo Antares). Mediadora: Loreto Zambrano.
-------	--



Entre naturaleza, viñetas y mundos imaginados

JORNADA TARDE

Horario Actividad

14.00 **Calles que hablan. El renacer del dibujo colectivo.**
 Conversatorio con representantes de la iniciativa
 "Dibuja Conce" - Alonso Petit.
 Mediadora: Silvana Ayala.

14.45 **Matriz Creativa: Diálogos sobre edición y
 gestión cultural** con la ilustradora Isabel
 Molina. Mediadora: Julia Quiroz.

15:30 Saludos de autoridades. **Reconocimiento a la
 trayectoria.** Premio a la ilustración regional.

16.30 **Diseño de un mural colectivo digital.**

16:00 - 18:00 **ZONA TALLERES.** Taller de creación de
 personajes digitales. **Taller de ilustración: Libro Leparello.**
 Por Valentina Díaz Leyton. Creando Historietas: **Taller de cómics
 para niños.** Por Alexis Vivallo.

17:00 **Minga Creativa: Diálogos de Ilustración y
 Patrimonio.** Ilustradora Fernanda Rojas Piña,
 Vibra Chiloé. Mediadora: Camila Valenzuela.

18:00 **Más allá de la técnica: El viaje creativo de
 Pablo Luebert.** Mediador: Daniel Riquelme.

19:00 Cierre y sorteo de obra de Daniel Bernal.

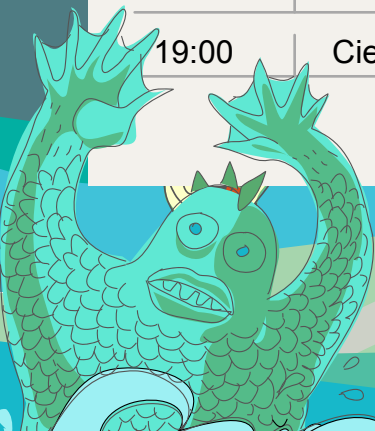
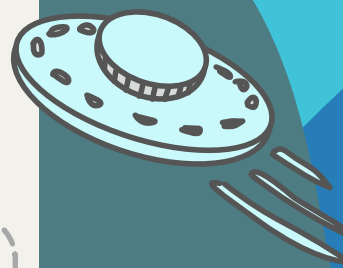



JORNADA TARDE

Salón auditorio Casa de Máquinas

Horario **Sala Audiovisual**

13:30 a 18.30

Inicio visionado cortometrajes.

Anfitriones: Carrera de Animación digital de la U. Mayor, Sede Temuco.

¡Te esperamos!



SÁBADO 18 ABRIL

12.00 a 19.00 horas

**Museo Nacional Ferroviario
Pablo Neruda, Temuco**



ORGANIZA

	SEREMI Región de La Araucanía
Ministerio de las Culturas, las Artes y el Patrimonio	

COLABORAN

TEMUCO
MUNICIPIO CIUDADANO
DIRECCIÓN DE TURISMO, PATRIMONIO Y CULTURA

MUSEO NACIONAL FERROVIARIO PABLO NERUDA

UNIVERSIDAD MAYOR
FACULTAD DE CIENCIAS SOCIALES Y ARTES
Animación Digital