



Programa Red Cultura



CATÁLOGO DE INFRAESTRUCTURA CULTURAL

Región de Los Ríos

2024

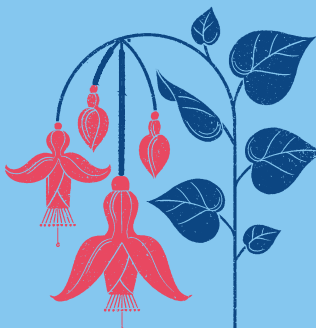
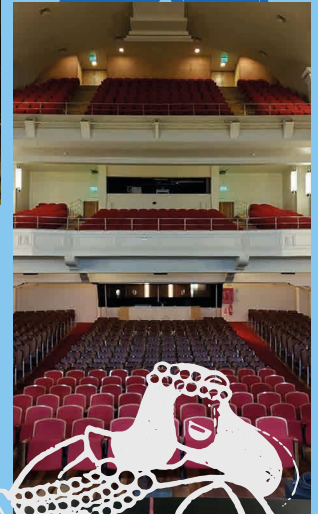

Región de Los Ríos

CATÁLOGO DE INFRAESTRUCTURA CULTURAL

2024

Seremi de las Culturas, las Artes y el Patrimonio Región de Los Ríos

Oscar Mendoza Uriarte

Coordinador Departamento Ciudadanía Cultural

Pedro Muñoz Benvenuto

Encargada Programa Red Cultura

Paulina Teuber Winkler

Secretaría Regional Ministerial de las Culturas, las Artes y el Patrimonio – Región de Los Ríos

Dirección: General Lagos N°1234, Valdivia

Teléfono: (63) 2 239 254

Contacto OIRS: carolina.vargas@cultura.gob.cl

 www.cultura.gob.cl/los-rios

 YouTube: Culturas Los Ríos

 @culturaslosrios

 Culturas Los Ríos

 @culturaslosrios



Presentación

El año 2017 se oficializó la creación de la Red de Espacios Culturales de la Región de Los Ríos, conformada por representantes de las 12 comunas. Cinco años más tarde, la organización formuló un plan de gestión, entre cuyos objetivos estuvo “visibilizar y posicionar la red a nivel regional y nacional”. El catálogo que presentamos forma parte de las acciones planificadas con ese propósito.

Este documento identifica a 58 espacios culturales públicos y privados actualmente en funcionamiento, proporcionando información detallada sobre las características de cada uno, recursos y servicios disponibles, con datos que van, por ejemplo, desde distinguir los usos preferentes del espacio, hasta dimensiones de salas y escenarios, incorporando también coordenadas de georreferenciación para identificar su ubicación exacta.

Junto al posicionamiento de la red, este primer ejercicio se propone facilitar el reconocimiento de los espacios culturales por parte de sus comunidades más próximas, pero también de las comunidades creativas y programadoras que coexisten en la región, aumentando el uso y la afluencia de público en las actividades que se realizan en ellos.

Esta entrega considera una versión digital y también una impresa como una forma de ampliar las vías para acceder a la información, para lo que ha contado con el financiamiento del programa Red Cultura a través de su componente Redes de Activación Cultural. Este modelo propone la instalación de un espacio de participación y planificación abierto a equipos municipales de cultura y personas a cargo de espacios culturales públicos y privados, respaldando la idea de la colaboración con quienes la Seremi de las Culturas, las Artes y el Patrimonio de la Región de Los Ríos ha identificado como uno de sus principales aliados en el territorio.

Les invitamos a conocer el conjunto de espacios culturales que integran esta publicación colaborativa que ponemos a su disposición, difundirla y compartirla para promover su uso en la comunidad regional.



ÍNDICE

	Ficha explicativa	8
Valdivia	Teatro Regional Cervantes	9
	Teatro Municipal Lord Cochrane	10
	Cine Club UACH	11
	Aula Magna UACH	12
	Centro de Ferias Parque Saval	13
	Museo de la Exploración R.A. Philippi	14
	Centro Cultural Casa Prochelle I	15
	Centro Cultural Bailarines de Los Ríos	16
	Galería Barrios Bajos	17
	Parque Cultural Ex Fábrica Barrios Bajos	18
	Centro Cultural Espacio en Construcción	19
	Carpa de la Ciencia CECs	20
	Centro de Creación Cecrea Valdivia	21
	Sala de ensayo Coffin Brewing CO	22
	Biblioteca Municipal Fray Camilo Henríquez	23
	Centro de Extensión Los Canelos UACH	24
Corral	Espacio Cultural Escuela de Artes y Oficios	25
Lanco	Teatro Galia	26
	Biblioteca Pública de Lanco	27
	Casa de la Cultura Malalhue	28
	Museo Comunitario Despierta Hermano Malalhue	29
Los Lagos	Centro Cultural Estación Collilelfu	30
	Salón Auditorio Municipal	31
	Biblioteca Pública Gabriela Mistral	32
	Escenario Plaza Cívica	33
Máfil	Casa de la Cultura de Máfil	34
	Biblioteca Pública de Máfil Angelino Leal Ríos	35
Mariquina	Salón auditorio Municipal	36
	Ex auditorio Municipal	37
	Casa de la Cultura de Mariquina	38
	Ex Internado San José	39
	Aldea Intercultural Lawan	40
	Plazuela Pedro de Valdivia	41
Paillaco	Auditorio Municipal Santiago Santana	42
	Centro Cultural Casona El Llolly	43

Panguipulli	Teatro Educativo de las Artes Panguipulli (TEAP)	44
	Casona Cultural de Panguipulli	45
	Biblioteca Pública de Panguipulli	46
	Centro Cultural Montaña Viva Neltume	47
	Museo y Memoria de Neltume	48
Futrono	Centro Cultural Flora Zaffaroni	49
	Centro Cultural Carpa Ruta de Neruda	50
	Centro Cultural Curriñe	51
La Unión	Teatro Club Alemán	52
	Auditorio Colegio de Cultura y Difusión Artística	53
	Casa Duhalde	54
	Centro Comunitario Cultural Luis Silva	55
	Biblioteca Pública de La Unión	56
	Plaza de la Cultura Rubén Ampuero	57
Lago Ranco	Corporación Lago Ranco	58
	Carpa Costanera	59
	Museo Tringlo	60
	Biblioteca Pública Luis Parada Jara	61
	Centro Comunitario Riñinahue	62
Río Bueno	Cine Teatro Municipal Armando Sandoval	63
	Sala de Exposiciones	64
	Biblioteca Pública Municipal Jorge Alessandri Rodríguez	65
	Museo Arturo Möller Sandrock	66

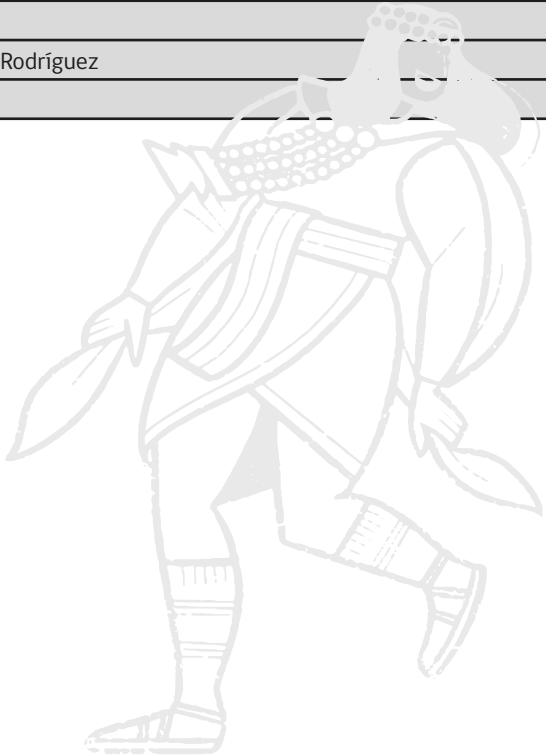

Información ficha

Inmueble patrimonial

Tiene biblioteca

Comuna, localidad

Centro Cultural Casona El Llolly

Nombre del espacio

Contacto

Ubicación

Tipo:
Espacio cultural de uso múltiple

Uso preferente del espacio:
Artes visuales, artes escénicas, música (concierto), actividades patrimoniales, actividades formativas.

Georreferenciación: -40.069453 , -72.614214
Dirección: El Llolly s/n, Paillaco
Localización comunal: Rural
Transporte disponible: Público - rural, vehículo particular

📞 990815113 ✉ administracion.ccmp@gmail.com
in @ccm_paillaco

Mts² construidos 500 **Número de niveles** 4 **Capacidad de asistentes por sala**

Sala 1	Sala 2	Sala 3	Sala 4
80	100	50	100

Número de baños 5 **Número de camarines** 0 **Número de salas de ensayo** 1

Sala para montaje de exposiciones (artes visuales) ☒

Climatización salas Caldera/calefacción central **Dimensiones del escenario (m) (ancho-largo-alto)** 10 x 10 x 0m **Piso del escenario** Anfiteatro exterior

Conexión a internet ☐ **Luces de exposición disponible** ☒ **Backline** ☐ **Wifi para público** ☐ **Cocina para actividades** ☒

Parrilla de luces
• Solo luces
• Solo estructura
• Luces + estructura
• No tiene

Proyector
• P. para cine
• P. para conferencias (data)
• Pantalla LED
• No tiene

Estacionamientos
• E. para público
• E. para carga y descarga
• E. personas con discapacidad
• No tiene

Amplificación
• Completa
• Básica
• No tiene

Acceso universal - rampa /montacarga ☒
Ascensor (si tiene más de un nivel) ☒
Baño accesible ☒
Localidades adaptadas ☐

Elementos de seguridad
• Extintores
• Detectores de humo
• Sprinklers
• No tiene
Salidas de emergencia señalizadas ☒

Tipo de instalación eléctrica
Trifásico

Equipamiento

Ficha técnica

Accesibilidad

Elementos de seguridad

Electricidad

Tipo de espacio cultural

Paillaco, El Llolly

ESPACIO DE USO MÚLTIPLE ESPACIO PÚBLICO ABIERTO TEATRO LINE ESPECTÁCULOS 43



Teatro Regional Cervantes



Tipo:
Teatro/cine o sala de espectáculo

Uso preferente del espacio:
Cine, artes visuales, artes escénicas, música (concierto), actividades patrimoniales.



Georreferenciación: -39.8128145, -73.24563295
Dirección: Chacabuco 210, Valdivia
Localización comunal: Urbana
Transporte disponible: Público - urbano, vehículo particular



632244770 **f** Teatro Regional Cervantes **globe** www.teatroregionalcervantes.cl



in @teatroregionalcervantes **envelope** juan.vasquez@apcregiondelosrios.cl



Valdivia



Mts² construidos	2000	Número de niveles	5	Capacidad de asistentes por sala			
Número de baños	17	Número de camarines	4	Sala 1	Sala 2	Sala 3	Sala 4
Sala para montaje de exposiciones (artes visuales)	✓	Número de salas de ensayo	1	811			
Climatización salas	Aire acondicionado	Dimensiones del escenario (m) (ancho - largo - alto)	10 X 15 X 1,15	Piso del escenario			
				Piso madera, piso danza			



Conexión a internet	✓
Luces de exposición disponible	✓
Backline	
Wifi para público	✓
Cocina para actividades	

Parrilla de luces
● Solo luces
● Solo estructura
● Luces + estructura
● No tiene

Proyector
● P. para cine
● P. para conferencias (data)
● Pantalla LED
● No tiene

Estacionamientos
● E. para público
● E. para carga y descarga
● E. personas con discapacidad
● No tiene

Amplificación
● Completa
● Básica
● No tiene



Acceso universal - rampa /montacarga	✓
Ascensor (si tiene más de un nivel)	
Baño accesible	✓
Localidades adaptadas	✓



Elementos de seguridad

- Extintores
- Detectores de humo
- Sprinklers
- No tiene

Salidas de emergencia señalizadas ✓



Tipo de instalación eléctrica
Trifásico

Teatro Municipal Lord Cochrane



Tipo:
Teatro/cine o sala de espectáculo

Uso preferente del espacio:
Cine, artes escénicas, música (concierto).



Georreferenciación: -39.4851, -73.1450
Dirección: Independencia 455, Valdivia
Localización comunal: Urbana
Transporte disponible: Público - urbano, vehículo particular



632288658



evargasc@munivaldivia.cl



www.munivaldivia.cl



@teatrovaldivia



Teatro Municipal de Valdivia



Valdivia



Mts² construidos	663	Número de niveles	2	Capacidad de asistentes por sala			
Número de baños	4	Número de camarines	2	Sala 1	Sala 2	Sala 3	Sala 4
Sala para montaje de exposiciones (artes visuales)		Número de salas de ensayo	0	438			
Climatización salas	No tiene	Dimensiones del escenario (m) (ancho - largo - alto)	10 X 8 X 1,15	Piso del escenario			
				Piso madera			



Conexión a internet	<input checked="" type="checkbox"/>
Luces de exposición disponible	<input type="checkbox"/>
Backline	<input type="checkbox"/>
Wifi para público	<input checked="" type="checkbox"/>
Cocina para actividades	<input type="checkbox"/>
Parrilla de luces <ul style="list-style-type: none">● Solo luces● Solo estructura● Luces + estructura● No tiene	Proyector <ul style="list-style-type: none">● P. para cine● P. para conferencias (data)● Pantalla LED● No tiene
Estacionamientos <ul style="list-style-type: none">● E. para público● E. para carga y descarga● E. personas con discapacidad● No tiene	Amplificación <ul style="list-style-type: none">● Completa● Básica● No tiene



Acceso universal - rampa /montacarga	<input checked="" type="checkbox"/>
Ascensor (si tiene más de un nivel)	<input type="checkbox"/>
Baño accesible	<input checked="" type="checkbox"/>
Localidades adaptadas	<input type="checkbox"/>



Elementos de seguridad <ul style="list-style-type: none">● Extintores● Detectores de humo● Sprinklers● No tiene	Salidas de emergencia señalizadas <input checked="" type="checkbox"/>
---	--



Tipo de instalación eléctrica
Trifásico



Tipo:
Teatro/cine o sala de espectáculo

Uso preferente del espacio:
Cine, artes escénicas, música (concierto).



Georreferenciación: -39.80647, -73.24670
Dirección: Edificio Guillermo Araya, 1er piso, campus Isla Teja s/n, Valdivia
Localización comunal: Urbana
Transporte disponible: Público – urbano, vehículo particular



632221209



andreaosorio@uach.cl



@cineclubuach



Cine Club Uach



Valdivia



Mts² construidos	300	Número de niveles	1	Capacidad de asistentes por sala			
Número de baños	3	Número de camarines	2	Sala 1	Sala 2	Sala 3	Sala 4
Sala para montaje de exposiciones (artes visuales)		Número de salas de ensayo	0	168			
Climatización salas	Dimensiones del escenario (m) (ancho – largo – alto)			Piso del escenario			
Aire acondicionado	5 x 9,7 x 1,1m			Piso madera			



Conexión a internet	<input checked="" type="checkbox"/>
Luces de exposición disponible	<input type="checkbox"/>
Backline	<input type="checkbox"/>
Wifi para público	<input type="checkbox"/>
Cocina para actividades	<input type="checkbox"/>
Parrilla de luces <ul style="list-style-type: none"><input type="radio"/> Solo luces<input type="radio"/> Solo estructura<input type="radio"/> Luces + estructura<input checked="" type="radio"/> No tiene	Proyector <ul style="list-style-type: none"><input checked="" type="radio"/> P. para cine<input type="radio"/> P. para conferencias (data)<input type="radio"/> Pantalla LED<input type="radio"/> No tiene
Estacionamientos <ul style="list-style-type: none"><input checked="" type="radio"/> E. para público<input checked="" type="radio"/> E. para carga y descarga<input checked="" type="radio"/> E. personas con discapacidad<input type="radio"/> No tiene	Amplificación <ul style="list-style-type: none"><input checked="" type="radio"/> Completa<input type="radio"/> Básica<input type="radio"/> No tiene



Acceso universal – rampa /montacarga	<input checked="" type="checkbox"/>
Ascensor (si tiene más de un nivel)	<input type="checkbox"/>
Baño accesible	<input checked="" type="checkbox"/>
Localidades adaptadas	<input checked="" type="checkbox"/>



Elementos de seguridad <ul style="list-style-type: none"><input checked="" type="radio"/> Extintores<input checked="" type="radio"/> Detectores de humo<input type="radio"/> Sprinklers<input type="radio"/> No tiene	
Salidas de emergencia señalizadas	<input checked="" type="checkbox"/>



Tipo de instalación eléctrica
Monofásico, trifásico



Tipo:
Teatro/cine o sala de espectáculo

Uso preferente del espacio:
Cine, artes visuales, artes escénicas,
música (concierto), actividades
patrimoniales.



Georreferenciación: -39.806597, -73.249066
Dirección: Av. Elena Haverbeck de Scalveit, Campus Isla Teja, Valdivia
Localización comunal: Urbana
Transporte disponible: Público - urbano, vehículo particular



632221993



aulamagna@uach.cl



Mts² construidos	1.276	Número de niveles	2	Capacidad de asistentes por sala			
Número de baños	4	Número de camarines	2	Sala 1	Sala 2	Sala 3	Sala 4
Sala para montaje de exposiciones (artes visuales)		Número de salas de ensayo	0	456			
Climatización salas	Dimensiones del escenario (m) (ancho - largo - alto)			Piso del escenario			
Caldera/calefacción central	8,3 x 13,5 x 0,87m			Piso madera			



Conexión a internet	<input checked="" type="checkbox"/>
Luces de exposición disponible	<input type="checkbox"/>
Backline	<input type="checkbox"/>
Wifi para público	<input checked="" type="checkbox"/>
Cocina para actividades	<input type="checkbox"/>

Parrilla de luces
● Solo luces
● Solo estructura
● Luces + estructura
● No tiene

Proyector
● P. para cine
● P. para conferencias (data)
● Pantalla LED
● No tiene

Estacionamientos
● E. para público
● E. para carga y descarga
● E. personas con discapacidad
● No tiene

Amplificación
● Completa
● Básica
● No tiene



Acceso universal - rampa /montacarga	<input checked="" type="checkbox"/>
Ascensor (si tiene más de un nivel)	<input type="checkbox"/>
Baño accesible	<input checked="" type="checkbox"/>
Localidades adaptadas	<input checked="" type="checkbox"/>



Elementos de seguridad

- Extintores
- Detectores de humo
- Sprinklers
- No tiene

Salidas de emergencia señalizadas ☒



Tipo de instalación eléctrica
Trifásico

Centro de Ferias Parque Saval



Tipo:
Espacio cultural de uso múltiple

Uso preferente del espacio:
Música (concierto), actividades patrimoniales.



Georreferenciación: -39.8057266 , -72.2553943
Dirección: Humberto Agüero s/n , parque Saval, Isla Teja, Valdivia
Localización comunal: Urbana
Transporte disponible: Público - urbano, vehículo particular



976684947



msilval@munivaldivia.cl



www.munivaldivia.cl



Valdivia



Mts² construidos	1.500	Número de niveles	1	Capacidad de asistentes por sala			
Número de baños	8	Número de camarines	0	Sala 1	Sala 2	Sala 3	Sala 4
Sala para montaje de exposiciones (artes visuales)	<input checked="" type="checkbox"/>	Número de salas de ensayo	0	1.600			
Climatización salas	No tiene	Dimensiones del escenario (m) (ancho - largo - alto)		Piso del escenario			
				No tiene			



Conexión a internet	<input checked="" type="checkbox"/>
Luces de exposición disponible	<input type="checkbox"/>
Backline	<input type="checkbox"/>
Wifi para público	<input checked="" type="checkbox"/>
Cocina para actividades	<input checked="" type="checkbox"/>
Parrilla de luces <ul style="list-style-type: none">Solo lucesSolo estructuraLuces + estructuraNo tiene	Proyector <ul style="list-style-type: none">P. para cineP. para conferencias (data)Pantalla LEDNo tiene
Estacionamientos <ul style="list-style-type: none">E. para públicoE. para carga y descargaE. personas con discapacidadNo tiene	Amplificación <ul style="list-style-type: none">CompletaBásicaNo tiene



Acceso universal - rampa /montacarga	<input checked="" type="checkbox"/>
Ascensor (si tiene más de un nivel)	<input type="checkbox"/>
Baño accesible	<input type="checkbox"/>
Localidades adaptadas	<input type="checkbox"/>



Elementos de seguridad <ul style="list-style-type: none">ExtintoresDetectores de humoSprinklersNo tiene	
Salidas de emergencia señalizadas	<input checked="" type="checkbox"/>



Tipo de instalación eléctrica
Monofásico, trifásico, generador

Museo de la Exploración R.A. Philippi



Tipo:

Espacio cultural de uso múltiple

Uso preferente del espacio:

Artes visuales, música (concierto), actividades patrimoniales.



Georreferenciación: -39.813355, -73.2516954

Dirección: Los Laureles s/n, Campus de los Museos, Isla Teja, Valdivia

Localización comunal: Urbana

Transporte disponible: Público - urbano, vehículo particular



632212872



secmuseologica@uach.cl



@museosaustral



www.museosaustral.cl

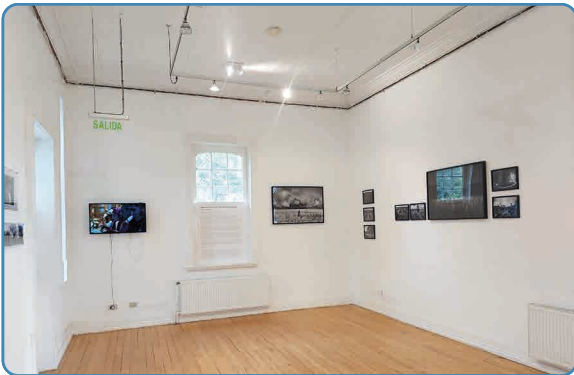

Valdivia

Mts² construidos 320

Número de baños 2

Sala para montaje de exposiciones (artes visuales) ☒

Número de niveles 2

Número de camarines 0

Número de salas de ensayo 0

Capacidad de asistentes por sala

Sala 1	Sala 2	Sala 3	Sala 4
15	15	15	15

Climatización salas

Eléctrico

Dimensiones del escenario (m)
(ancho - largo - alto)

Piso del escenario

No tiene



Conexión a internet ☒

Luces de exposición disponible ☒

Backline ☐

Wifi para público ☒

Cocina para actividades ☒

Parrilla de luces

- Solo luces
- Solo estructura
- Luces + estructura
- No tiene

Proyector

- P. para cine
- P. para conferencias (data)
- Pantalla LED
- No tiene

Estacionamientos

- E. para público
- E. para carga y descarga
- E. personas con discapacidad
- No tiene

Amplificación

- Completa
- Básica
- No tiene



Acceso universal - rampa /montacarga ☐

Ascensor (si tiene más de un nivel) ☐

Baño accesible ☐

Localidades adaptadas ☐



Elementos de seguridad

- Extintores
- Detectores de humo
- Sprinklers
- No tiene

Salidas de emergencia señalizadas ☒



Tipo de instalación eléctrica

Monofásico

Centro Cultural Casa Prochelle I



Tipo:

Espacio cultural de uso múltiple

Uso preferente del espacio:

Cine, artes visuales, artes escénicas, música (concierto), actividades patrimoniales, actividades formativas.



Georreferenciación: -39.8111062,-73.2513462

Dirección: Los Robles 04 Isla Teja, Valdivia

Localización comunal: Urbana

Transporte disponible: Público - urbano, vehículo particular



632219690



contactoproduccionccm@gmail.com



@ccmvaldivia



Ccm Valdivia



www.ccm-valdivia.cl



Valdivia

Mts² construidos

716

Número de niveles

3

Número de baños

3

Número de camarines

0

Sala para montaje de exposiciones (artes visuales)



Número de salas de ensayo

0

Capacidad de asistentes por sala

Sala 1	Sala 2	Sala 3	Sala 4
30	30	45	

Climatización salas

Aire acondicionado, caldera/calefacción central

Piso del escenario

No tiene



Conexión a internet



Luces de exposición disponible



Backline



Wifi para público



Cocina para actividades



Parrilla de luces

- Solo luces
- Solo estructura
- Luces + estructura
- No tiene

Proyector

- P. para cine
- P. para conferencias (data)
- Pantalla LED
- No tiene

Estacionamientos

- E. para público
- E. para carga y descarga
- E. personas con discapacidad
- No tiene

Amplificación

- Completa
- Básica
- No tiene



Acceso universal - rampa /montacarga



Ascensor (si tiene más de un nivel)



Baño accesible



Localidades adaptadas



Elementos de seguridad

- Extintores
- Detectores de humo
- Sprinklers
- No tiene

Salidas de emergencia señalizadas



Tipo de instalación eléctrica

Monofásico

Centro Cultural Bailarines de Los Ríos



Tipo:

Espacio cultural de uso múltiple

Uso preferente del espacio:

Artes escénicas, actividades formativas.



Georreferenciación: -39.82246, -73.24465

Dirección: Pasaje San Luis 1159, Valdivia

Localización comunal: Urbana

Transporte disponible: Público - urbano, vehículo particular



976482805



bailarinesdelosrios@gmail.com



www.bailarinesdelosrios.com



@bailarinesdelosrios



Centro Cultural Bailarines de Los Ríos



Valdivia



Mts² construidos 300

Número de niveles 2

Número de baños 3

Número de camarines 2

Sala para montaje de exposiciones (artes visuales)

Número de salas de ensayo 3

Capacidad de asistentes por sala

Sala 1	Sala 2	Sala 3	Sala 4
60	25	10	

Climatización salas

Estufa eléctrica

Dimensiones del escenario (m)
(ancho - largo - alto)

Piso del espacio

Piso de danza desmontable



Conexión a internet ☒

Luces de exposición disponible ☐

Backline ☐

Wifi para público ☐

Cocina para actividades ☐

Parrilla de luces

- Solo luces
- Solo estructura
- Luces + estructura
- No tiene

Proyector

- P. para cine
- P. para conferencias (data)
- Pantalla LED
- No tiene

Estacionamientos

- E. para público
- E. para carga y descarga
- E. personas con discapacidad
- No tiene

Amplificación

- Completa
- Básica
- No tiene



Acceso universal - rampa / montacarga ☐

Ascensor (si tiene más de un nivel) ☐

Baño accesible ☐

Localidades adaptadas ☐



Elementos de seguridad

- Extintores
- Detectores de humo
- Sprinklers
- No tiene

Salidas de emergencia señalizadas ☒



Tipo de instalación eléctrica

Monofásico

Galería Barrios Bajos



Tipo:
Espacio cultural de uso múltiple

Uso preferente del espacio:
Artes visuales.



Georreferenciación: -39.81993,-73.24771
Dirección: Pérez Rosales 986, Valdivia
Localización comunal: Urbana
Transporte disponible: Público - urbano, vehículo particular



932376457



galeriabarriosbajos@gmail.com



@galeriabarriosbajos



www.fragua-sur.cl



Valdivia



Mts² construidos	30	Número de niveles	1	Capacidad de asistentes por sala			
Número de baños	2	Número de camarines	0	Sala 1	Sala 2	Sala 3	Sala 4
Sala para montaje de exposiciones (artes visuales)	✓	Número de salas de ensayo	0	20			
Climatización salas	Estufa eléctrica			Piso del escenario			
				No tiene			



Conexión a internet	✓
Luces de exposición disponible	✓
Backline	
Wifi para público	✓
Cocina para actividades	
Parrilla de luces <ul style="list-style-type: none">● Solo luces● Solo estructura● Luces + estructura● No tiene	Proyector <ul style="list-style-type: none">● P. para cine● P. para conferencias (data)● Pantalla LED● No tiene
Estacionamientos <ul style="list-style-type: none">● E. para público● E. para carga y descarga● E. personas con discapacidad● No tiene	Amplificación <ul style="list-style-type: none">● Completa● Básica● No tiene



Acceso universal - rampa /montacarga	
Ascensor (si tiene más de un nivel)	
Baño accesible	
Localidades adaptadas	



Elementos de seguridad <ul style="list-style-type: none">● Extintores● Detectores de humo● Sprinklers● No tiene	
Salidas de emergencia señalizadas	



Tipo de instalación eléctrica
Monofásico

Parque Cultural Ex Fábrica Barrios Bajos



Tipo:

Espacio cultural de uso múltiple

Uso preferente del espacio:

Cine, artes visuales, artes escénicas, música (concierto), actividades patrimoniales.



Georreferenciación: -39.824429,-73.247692

Dirección: Guillermo Frick 270, Valdivia

Localización comunal: Urbana

Transporte disponible: Público - urbano, vehículo particular



947039426



exfabrica.barriosbajos@gmail.com



@exfabrica_barriosbajos



Valdivia

Mts² terreno 1.800

Número de baños 2

Sala para montaje de exposiciones (artes visuales) ☒

Número de niveles 1

Número de camarines 1

Número de salas de ensayo 0

Capacidad de asistentes por sala

Exterior	Sala 2	Sala 3	Sala 4
300	80		

Climatización salas

Combustión lenta

Dimensiones del escenario (m)
(ancho - largo - alto)

7,8 X 5 X 0.8m

Piso del escenario

Anfiteatro exterior



Conexión a internet ☐

Luces de exposición disponible ☐

Backline ☐

Wifi para público ☐

Cocina para actividades ☒

Parrilla de luces

- Solo luces
- Solo estructura
- Luces + estructura
- No tiene

Proyector

- P. para cine
- P. para conferencias (data)
- Pantalla LED
- No tiene

Estacionamientos

- E. para público
- E. para carga y descarga
- E. personas con discapacidad
- No tiene

Amplificación

- Completa
- Básica
- No tiene



Acceso universal - rampa /montacarga ☐

Ascensor (si tiene más de un nivel) ☐

Baño accesible ☐

Localidades adaptadas ☐



Elementos de seguridad

- Extintores
- Detectores de humo
- Sprinklers
- No tiene

Salidas de emergencia señalizadas ☐



Tipo de instalación eléctrica

Monofásico, trifásico

Centro Cultural Espacio en Construcción



Tipo:

Espacio cultural de uso múltiple

Uso preferente del espacio:

Cine, artes visuales, artes escénicas, música (concierto), actividades patrimoniales, actividades formativas.



Georreferenciación: -39.485313, -73.145120

Dirección: Arauco 128, 3er piso, Valdivia

Localización comunal: Urbana

Transporte disponible: Público - urbano, vehículo particular



espacioenconstruccionvaldivia



valdiviaenconstruccion@gmail.com



@espacioec



957354726



www.espacioenconstruccion.cl



Valdivia



Mts² construidos 132

Número de baños 2

Sala para montaje de exposiciones (artes visuales) ☒

Número de niveles 1

Número de camarines 1

Número de salas de ensayo 0

Capacidad de asistentes por sala

Sala 1	Sala 2	Sala 3	Sala 4
80			

Climatización salas

Estufa a gas

Dimensiones del escenario (m)
(ancho - largo - alto)

6 x 4 x 0m

Piso del escenario

Piso madera



Conexión a internet ☒

Luces de exposición disponible ☐

Backline ☒

Wifi para público ☐

Cocina para actividades ☐

Parrilla de luces

- Solo luces
- Solo estructura
- Luces + estructura
- No tiene

Proyector

- P. para cine
- P. para conferencias (data)
- Pantalla LED
- No tiene

Estacionamientos

- E. para público
- E. para carga y descarga
- E. personas con discapacidad
- No tiene

Amplificación

- Completa
- Básica
- No tiene



Acceso universal - rampa /montacarga ☐

Ascensor (si tiene más de un nivel) ☐

Baño accesible ☐

Localidades adaptadas ☐



Elementos de seguridad

- Extintores
- Detectores de humo
- Sprinklers
- No tiene

Salidas de emergencia señalizadas ☐



Tipo de instalación eléctrica

Monofásico

Carpa de la Ciencia CECs



Tipo:

Espacio cultural de uso múltiple

Uso preferente del espacio:

Cine, artes visuales, artes escénicas, música (concierto), actividades patrimoniales, actividades formativas.



Georreferenciación: -39.813883, -73.2480379

Dirección: Paseo Libertad esq. Yungay, Valdivia

Localización comunal: Urbana

Transporte disponible: Público - urbano, vehículo particular



988300866



cnavia@cecs.cl

in @cecs_cl



Valdivia



Mts² construidos 600

Número de baños 3

Sala para montaje de exposiciones (artes visuales) ☒

Número de niveles 1

Número de camarines 0

Número de salas de ensayo 0

Capacidad de asistentes por sala

Sala 1	Sala 2	Sala 3	Sala 4
220	220		

Climatización salas

Aire acondicionado

Dimensiones del escenario (m)
(ancho - largo - alto)

3 x 3 x 0.8m

Piso del escenario

Piso madera



Conexión a internet ☒

Luces de exposición disponible ☒

Backline ☐

Wifi para público ☒

Cocina para actividades ☒

Parrilla de luces

- Solo luces
- Solo estructura
- Luces + estructura
- No tiene

Proyector

- P. para cine
- P. para conferencias (data)
- Pantalla LED
- No tiene

Estacionamientos

- E. para público
- E. para carga y descarga
- E. personas con discapacidad
- No tiene

Amplificación

- Completa
- Básica
- No tiene



Acceso universal - rampa / montacarga ☒

Ascensor (si tiene más de un nivel) ☐

Baño accesible ☒

Localidades adaptadas ☐



Elementos de seguridad

- Extintores
- Detectores de humo
- Sprinklers
- No tiene

Salidas de emergencia señalizadas ☐



Tipo de instalación eléctrica

Monofásico, generador propio

Centro de Creación Cecrea Valdivia



Tipo:
Espacio cultural de uso múltiple

Uso preferente del espacio:
Artes visuales, artes escénicas, música (concierto), actividades formativas.



Georreferenciación: -39.82430, -73.22374
Dirección: Av. Ecuador 2000, Valdivia
Localización comunal: Urbana
Transporte disponible: Público - urbano, vehículo particular

632646304 +56976845068 cecreavaldivia@cultura.gob.cl
in @cecreavaldivia f Cecrea Los Ríos www.cecrea.cultura.gob.cl



Valdivia



Mts² construidos	1.300	Número de niveles	2	Capacidad de asistentes por sala			
Número de baños	7	Número de camarines	0	Sala 1	Sala 2	Sala 3	Sala 4
Sala para montaje de exposiciones (artes visuales)	✓	Número de salas de ensayo	2	30	40	30	150
Climatización salas	Dimensiones del escenario (m) (ancho - largo - alto)			Piso del escenario			
Aire acondicionado	12 x 12 x 0.50m			Anfiteatro exterior			



Conexión a internet	✓
Luces de exposición disponible	
Backline	✓
Wifi para público	✓
Cocina para actividades	✓
Parrilla de luces <ul style="list-style-type: none">• Solo luces• Solo estructura• Luces + estructura• No tiene	Proyector <ul style="list-style-type: none">• P. para cine• P. para conferencias (data)• Pantalla LED• No tiene
Estacionamientos <ul style="list-style-type: none">• E. para público• E. para carga y descarga• E. personas con discapacidad• No tiene	Amplificación <ul style="list-style-type: none">• Completa• Básica• No tiene



Acceso universal - rampa /montacarga	✓
Ascensor (si tiene más de un nivel)	✓
Baño accesible	✓
Localidades adaptadas	



Elementos de seguridad

Extintores

Detectores de humo

Sprinklers

No tiene

Salidas de emergencia señalizadas



Tipo de instalación eléctrica
Monofásico

Sala de ensayo Coffin Brewing CO



Tipo:

Espacio cultural de uso múltiple

Uso preferente del espacio:

Cine, música (concierto).



Georreferenciación: -39.825953 , -73.23916

Dirección: Bueras 1090, Valdivia

Localización comunal: Urbana

Transporte disponible: Público - urbano, vehículo particular



941577356



coffinbrewing@gmail.com



@coffin_brewing_co



Valdivia



Mts² construidos

77

Número de niveles

3

Número de baños

1

Número de camarines

0

Sala para montaje de exposiciones (artes visuales)

Número de salas de ensayo

2

Capacidad de asistentes por sala

Sala 1

7

Sala 2

5

Sala 3

Sala 4

Climatización salas

Aire acondicionado

Dimensiones del escenario (m)
(ancho - largo - alto)

Piso del escenario

No tiene



Conexión a internet



Luces de exposición disponible



Backline



Wifi para público



Cocina para actividades



Parrilla de luces

- Solo luces
- Solo estructura
- Luces + estructura
- No tiene

Proyector

- P. para cine
- P. para conferencias (data)
- Pantalla LED
- No tiene

Estacionamientos

- E. para público
- E. para carga y descarga
- E. personas con discapacidad
- No tiene

Amplificación

- Completa
- Básica
- No tiene



Acceso universal - rampa /montacarga

Ascensor (si tiene más de un nivel)

Baño accesible

Localidades adaptadas



Elementos de seguridad

- Extintores
- Detectores de humo
- Sprinklers
- No tiene

Salidas de emergencia señalizadas



Tipo de instalación eléctrica

Trifásico



Tipo:
Espacio cultural de uso múltiple

Uso preferente del espacio:
Artes visuales, actividades patrimoniales, actividades formativas.



Georreferenciación: -39.826910, -73.223014
Dirección: Av. Ramón Picarte 2102, Valdivia
Localización comunal: Urbana
Transporte disponible: Público - urbano - rural, vehículo particular



632217351



bpmvaldivia@gmail.com



@bibliotecavaldivia



Valdivia



Mts² construidos	800	Número de niveles	4	Capacidad de asistentes por sala			
Número de baños	10	Número de camarines	0	Sala 1	Sala 2	Sala 3	Sala 4
Sala para montaje de exposiciones (artes visuales)		Número de salas de ensayo	0	40	10	30	
Climatización salas		Dimensiones del escenario (m) (ancho - largo - alto)		Piso del escenario			
Caldera/calefacción central				No tiene			



Conexión a internet <input checked="" type="checkbox"/>	
Luces de exposición disponible <input type="checkbox"/>	
Backline <input type="checkbox"/>	
Wifi para público <input checked="" type="checkbox"/>	
Cocina para actividades <input type="checkbox"/>	
Parrilla de luces <ul style="list-style-type: none">Solo lucesSolo estructuraLuces + estructuraNo tiene	Proyector <ul style="list-style-type: none">P. para cineP. para conferencias (data)Pantalla LEDNo tiene
Estacionamientos <ul style="list-style-type: none">E. para públicoE. para carga y descargaE. personas con discapacidadNo tiene	Amplificación <ul style="list-style-type: none">CompletaBásicaNo tiene



Acceso universal - rampa /montacarga	<input checked="" type="checkbox"/>
Ascensor (si tiene más de un nivel)	<input type="checkbox"/>
Baño accesible	<input type="checkbox"/>
Localidades adaptadas	<input type="checkbox"/>



Elementos de seguridad	
<ul style="list-style-type: none">ExtintoresDetectores de humoSprinklersNo tiene	
Salidas de emergencia señalizadas	<input checked="" type="checkbox"/>



Tipo de instalación eléctrica
Monofásico



Tipo:

Espacio cultural de uso múltiple

Uso preferente del espacio:

Artes visuales, artes escénicas, música (concierto), actividades formativas.



Georreferenciación: -39.817950,-73.247823

Dirección: Yerbas Buenas 181, Valdivia

Localización comunal: Urbana

Transporte disponible: Público - urbano, vehículo particular



632221968



angela.navarrete@uach.cl



www.vinculacion.uach.cl



Valdivia



Mts ² construidos	2.250	Número de niveles	4	Capacidad de asistentes por sala				
Número de baños	10	Número de camarines	0	Sala 1	Sala 2	Sala 3	Sala 4	Sala 5
Sala para montaje de exposiciones (artes visuales)	<input checked="" type="checkbox"/>	Número de salas de ensayo	3	120	40	40	70	30
Climatización salas		Dimensiones del escenario (m) (ancho - largo - alto)		Piso del escenario				
Caldera/calefacción central		10 x 6 x 1m		Piso metálico				



Conexión a internet	<input checked="" type="checkbox"/>
Luces de exposición disponible	<input checked="" type="checkbox"/>
Backline	<input type="checkbox"/>
Wifi para público	<input checked="" type="checkbox"/>
Cocina para actividades	<input checked="" type="checkbox"/>

Parrilla de luces

- Solo luces
- Solo estructura
- Luces + estructura
- No tiene

Proyector

- P. para cine
- P. para conferencias (data)
- Pantalla LED
- No tiene

Estacionamientos

- E. para público
- E. para carga y descarga
- E. personas con discapacidad
- No tiene

Amplificación

- Completa
- Básica
- No tiene



Acceso universal - rampa /montacarga	<input checked="" type="checkbox"/>
Ascensor (si tiene más de un nivel)	<input type="checkbox"/>
Baño accesible	<input checked="" type="checkbox"/>
Localidades adaptadas	<input type="checkbox"/>



Elementos de seguridad

- Extintores
- Detectores de humo
- Sprinklers
- No tiene

Salidas de emergencia señalizadas ☐



Tipo de instalación eléctrica

Trifásico

Espacio Cultural Escuela de Artes y Oficios



Tipo:

Espacio cultural de uso múltiple

Uso preferente del espacio:

Cine, artes visuales, actividades formativas.



Georreferenciación: -39.888158 , -73.428932

Dirección: Condell 65, Corral

Localización comunal: Urbana

Transporte disponible: Público - urbano, vehículo particular



632471392



escueladeartesoficioscorral@gmail.com



@culturacorral



Cultura Corral

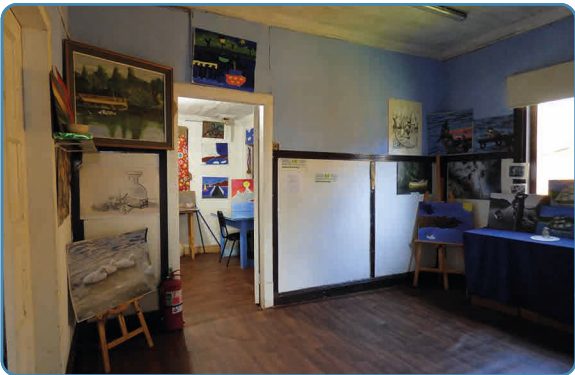

Mts² construidos

130

Número de niveles

2

Número de baños

1

Número de camarines

0

Sala para montaje de exposiciones (artes visuales)



Número de salas de ensayo

1

Capacidad de asistentes por sala

Sala 1

Sala 2

Sala 3

Sala 4

14

14

10

Climatización salas

Estufa a gas

Dimensiones del escenario (m)
(ancho - largo - alto)

Piso del escenario

No tiene



Conexión a internet



Luces de exposición disponible



Backline



Wifi para público



Cocina para actividades



Parrilla de luces

- Solo luces
- Solo estructura
- Luces + estructura
- No tiene

Proyector

- P. para cine
- P. para conferencias (data)
- Pantalla LED
- No tiene

Estacionamientos

- E. para público
- E. para carga y descarga
- E. personas con discapacidad
- No tiene

Amplificación

- Completa
- Básica
- No tiene



Acceso universal - rampa /montacarga



Ascensor (si tiene más de un nivel)



Baño accesible



Localidades adaptadas



Elementos de seguridad

- Extintores
- Detectores de humo
- Sprinklers
- No tiene

Salidas de emergencia señalizadas



Tipo de instalación eléctrica

Monofásico

Teatro Galia



Tipo:

Teatro/cine o sala de espectáculo

Uso preferente del espacio:

Cine, artes visuales, artes escénicas, música (concierto), actividades patrimoniales, actividades formativas.



Georreferenciación: -39.45273, -72.77527

Dirección: Arturo Prat 139, Lanco

Localización comunal: Urbana

Transporte disponible: Público - urbano, vehículo particular



982311825



cultura@munilanco.cl



@teatrogalia



Lanco



Mts² construidos

636

Número de niveles

2

Número de baños

6

Número de camarines

2

Sala para montaje de exposiciones (artes visuales)

Número de salas de ensayo

4

Capacidad de asistentes por sala

Sala 1	Sala 2	Sala 3	Sala 4
257	30		

Climatización salas

Aire acondicionado

Dimensiones del escenario (m)
(ancho - largo - alto)

6 x 6 x 1m

Piso del escenario

Piso madera



Conexión a internet



Luces de exposición disponible



Backline



Wifi para público



Cocina para actividades



Parrilla de luces

- Solo luces
- Solo estructura
- Luces + estructura
- No tiene

Proyector

- P. para cine
- P. para conferencias (data)
- Pantalla LED
- No tiene

Estacionamientos

- E. para público
- E. para carga y descarga
- E. personas con discapacidad
- No tiene

Amplificación

- Completa
- Básica
- No tiene



Acceso universal - rampa /montacarga



Ascensor (si tiene más de un nivel)



Baño accesible



Localidades adaptadas



Elementos de seguridad

- Extintores
- Detectores de humo
- Sprinklers
- No tiene

Salidas de emergencia señalizadas



Tipo de instalación eléctrica

Trifásico



Tipo:
Espacio cultural de uso múltiple

Uso preferente del espacio:
Música (concierto), actividades patrimoniales, actividades formativas.



Georreferenciación: -39.45019,-72.77768
Dirección: Centenario 171, Lanco
Localización comunal: Urbana
Transporte disponible: Público - urbano, vehículo particular



979460943



bibliotecapublica@munilanco.cl



@bibliotecalanco



BIBLIOTECA DE LANCO



Lanco

Mts² construidos 480

Número de baños 4

Sala para montaje de exposiciones (artes visuales) ☒

Número de niveles 2

Número de camarines 0

Número de salas de ensayo 0

Capacidad de asistentes por sala

Sala 1	Sala 2	Sala 3	Sala 4
60	150		

Climatización salas

Combustión lenta

Dimensiones del escenario (m)
(ancho - largo - alto)

Piso del escenario

No tiene



Conexión a internet ☒

Luces de exposición disponible ☐

Backline ☐

Wifi para público ☒

Cocina para actividades ☒

Parrilla de luces

- Solo luces
- Solo estructura
- Luces + estructura
- No tiene

Proyector

- P. para cine
- P. para conferencias (data)
- Pantalla LED
- No tiene

Estacionamientos

- E. para público
- E. para carga y descarga
- E. personas con discapacidad
- No tiene

Amplificación

- Completa
- Básica
- No tiene



Acceso universal - rampa /montacarga ☒

Ascensor (si tiene más de un nivel) ☐

Baño accesible ☐

Localidades adaptadas ☐



Elementos de seguridad

- Extintores
- Detectores de humo
- Sprinklers
- No tiene

Salidas de emergencia señalizadas ☒



Tipo de instalación eléctrica

Trifásico



Tipo:

Espacio cultural de uso múltiple

Uso preferente del espacio:

Cine, artes visuales, actividades patrimoniales.



Georreferenciación: -39.54116 , -72.50827

Dirección: Av. Prat esq. Balmaceda s/n, Malalhue, Lanco

Localización comunal: Rural

Transporte disponible: Público - rural, vehículo particular



993225041



Biblioteca Publica Gabriela Mistral



abelardo.ortegam13@gmail.com



Lanco, Malalhue



Mts² construidos

110

Número de niveles

1

Número de baños

3

Número de camarines

0

Sala para montaje de exposiciones (artes visuales)



Número de salas de ensayo

0

Capacidad de asistentes por sala

Sala 1

Sala 2

Sala 3

Sala 4

60

Climatización salas

Aire acondicionado

Dimensiones del escenario (m)
(ancho - largo - alto)

5 x 5 x 0,5m

Piso del escenario

Anfiteatro exterior



Conexión a internet



Luces de exposición disponible



Backline



Wifi para público



Cocina para actividades



Parrilla de luces

- Solo luces
- Solo estructura
- Luces + estructura
- No tiene

Proyector

- P. para cine
- P. para conferencias (data)
- Pantalla LED
- No tiene

Estacionamientos

- E. para público
- E. para carga y descarga
- E. personas con discapacidad
- No tiene

Amplificación

- Completa
- Básica
- No tiene



Acceso universal - rampa /montacarga



Ascensor (si tiene más de un nivel)



Baño accesible



Localidades adaptadas



Elementos de seguridad

- Extintores
- Detectores de humo
- Sprinklers
- No tiene

Salidas de emergencia señalizadas



Tipo de instalación eléctrica

Monofásico

Museo Comunitario Despierta Hermano



Tipo:
Espacio cultural de uso múltiple

Uso preferente del espacio:
Actividades patrimoniales.



Georreferenciación: -39.54116 , -72.50827
Dirección: Av. Prat esq. Balmaceda s/n, Malalhue, Lanco
Localización comunal: Rural
Transporte disponible: Público - rural, vehículo particular



988951573



isa.riverosq@gmail.com



Museo "Despierta Hermano" Malalhue



Lanco, Malalhue



Mts² construidos 43

Número de niveles 1

Número de baños 2

Número de camarines 0

Sala para montaje de exposiciones (artes visuales) ☒

Número de salas de ensayo 0

Capacidad de asistentes por sala

Sala 1	Sala 2	Sala 3	Sala 4
30			

Climatización salas

Combustión lenta

Dimensiones del escenario (m)
(ancho - largo - alto)

Piso del escenario

No tiene



Conexión a internet ☒

Luces de exposición disponible ☐

Backline ☐

Wifi para público ☐

Cocina para actividades ☐

Parrilla de luces

- Solo luces
- Solo estructura
- Luces + estructura
- No tiene

Proyector

- P. para cine
- P. para conferencias (data)
- Pantalla LED
- No tiene

Estacionamientos

- E. para público
- E. para carga y descarga
- E. personas con discapacidad
- No tiene

Amplificación

- Completa
- Básica
- No tiene



Acceso universal - rampa /montacarga ☒

Ascensor (si tiene más de un nivel) ☐

Baño accesible ☐

Localidades adaptadas ☐



Elementos de seguridad

- Extintores
- Detectores de humo
- Sprinklers
- No tiene

Salidas de emergencia señalizadas ☒



Tipo de instalación eléctrica

Monofásico



Centro Cultural Estación Collilelfu



Tipo:

Espacio cultural de uso múltiple

Uso preferente del espacio:

Artes visuales, artes escénicas, música (concierto), actividades patrimoniales, actividades formativas.



Georreferenciación: -39.86258, -72.81095

Dirección: Arturo Prat 204 y 224, Los Lagos

Localización comunal: Urbana

Transporte disponible: Público - urbano - rural, vehículo particular



998419532



centrocultural@muniloslagos.cl



@culturaloslagos



Somos Cultura Los Lagos



Los Lagos



Mts² construidos

484

Número de niveles

2

Número de baños

6

Número de camarines

2

Sala para montaje de exposiciones (artes visuales)



Número de salas de ensayo

3

Capacidad de asistentes por sala

Sala 1

Sala 2

Sala 3

Sala 4

15

20

5

50

Climatización salas

Caldera/calefacción central

Dimensiones del escenario (m)
(ancho - largo - alto)

Piso del escenario

No tiene



Conexión a internet



Luces de exposición disponible



Backline



Wifi para público



Cocina para actividades



Parrilla de luces

- Solo luces
- Solo estructura
- Luces + estructura
- No tiene

Proyector

- P. para cine
- P. para conferencias (data)
- Pantalla LED
- No tiene

Estacionamientos

- E. para público
- E. para carga y descarga
- E. personas con discapacidad
- No tiene

Amplificación

- Completa
- Básica
- No tiene



Acceso universal - rampa /montacarga



Ascensor (si tiene más de un nivel)



Baño accesible



Localidades adaptadas



Elementos de seguridad

- Extintores
- Detectores de humo
- Sprinklers
- No tiene

Salidas de emergencia señalizadas



Tipo de instalación eléctrica

Monofásico

Salón Auditorio Municipal



Tipo:
Espacio cultural de uso múltiple

Uso preferente del espacio:
Cine, artes visuales, artes escénicas, música (concierto), actividades patrimoniales.



Georreferenciación: -39.86212, -72.81761
Dirección: San Martín 1, Los Lagos
Localización comunal: Urbana
Transporte disponible: Público - urbano - rural, vehículo particular



632462308



alcaldia@municipioslagos.cl



www.municipioslagos.cl



Los Lagos



Mts² construidos	240	Número de niveles	1	Capacidad de asistentes por sala			
Número de baños	3	Número de camarines	2	Sala 1	Sala 2	Sala 3	Sala 4
Sala para montaje de exposiciones (artes visuales)	✓	Número de salas de ensayo	0	130			
Climatización salas	Caldera/calefacción central	Dimensiones del escenario (m) (ancho - largo - alto)	6,5 x 6,5 x 0,8m	Piso del escenario			
				Piso flotante			



Conexión a internet	<input type="checkbox"/>
Luces de exposición disponible	<input type="checkbox"/>
Backline	<input type="checkbox"/>
Wifi para público	<input type="checkbox"/>
Cocina para actividades	<input type="checkbox"/>
Parrilla de luces <ul style="list-style-type: none">● Solo luces● Solo estructura● Luces + estructura● No tiene	Proyector <ul style="list-style-type: none">● P. para cine● P. para conferencias (data)● Pantalla LED● No tiene
Estacionamientos <ul style="list-style-type: none">● E. para público● E. para carga y descarga● E. personas con discapacidad● No tiene	Amplificación <ul style="list-style-type: none">● Completa● Básica● No tiene



Acceso universal - rampa /montacarga	✓
Ascensor (si tiene más de un nivel)	<input type="checkbox"/>
Baño accesible	✓
Localidades adaptadas	<input type="checkbox"/>



Elementos de seguridad <ul style="list-style-type: none">● Extintores● Detectores de humo● Sprinklers● No tiene	
Salidas de emergencia señalizadas	✓



Tipo de instalación eléctrica	Monofásico
-------------------------------	------------



Tipo:

Espacio cultural de uso múltiple

Uso preferente del espacio:

Artes visuales, música (concierto), actividades patrimoniales, actividades formativas.



Georreferenciación: -39.86207, -72.81746

Dirección: San Martín 1, Los Lagos

Localización comunal: Urbana

Transporte disponible: Público - urbano, vehículo particular



632461822



biblioteca@municipioslagos.cl



Biblioteca Los Lagos Región de los Ríos



@bibliotecagmlslagos



Los Lagos



Mts² construidos

120

Número de niveles

1

Número de baños

1

Número de camarines

0

Sala para montaje de exposiciones (artes visuales)



Número de salas de ensayo

0

Capacidad de asistentes por sala

Sala 1

Sala 2

Sala 3

Sala 4

20

20

Climatización salas

Caldera/calefacción central

Dimensiones del escenario (m)
(ancho - largo - alto)

Piso del escenario

No tiene



Conexión a internet



Luces de exposición disponible



Backline



Wifi para público



Cocina para actividades



Parrilla de luces

- Solo luces
- Solo estructura
- Luces + estructura
- No tiene

Proyector

- P. para cine
- P. para conferencias (data)
- Pantalla LED
- No tiene

Estacionamientos

- E. para público
- E. para carga y descarga
- E. personas con discapacidad
- No tiene

Amplificación

- Completa
- Básica
- No tiene



Acceso universal - rampa / montacarga



Ascensor (si tiene más de un nivel)



Baño accesible



Localidades adaptadas



Elementos de seguridad

- Extintores
- Detectores de humo
- Sprinklers
- No tiene

Salidas de emergencia señalizadas



Tipo de instalación eléctrica

Monofásico

Escenario Plaza Cívica



Tipo:

Espacio público al aire libre

Uso preferente del espacio:

Música (concierto).



Georreferenciación: -39.86312,-72.81260

Dirección: Paseo peatonal La Torre, Los Lagos

Localización comunal: Urbana

Transporte disponible: Público - urbano - rural, vehículo particular



998419532



centrocultural@municipioslagos.cl



Mts² construidos

2,500

Dimensiones del escenario (m)
(ancho - largo - alto)

20 x 5 x 1,2 m

Piso del escenario

Anfiteatro exterior

Número de baños

0



Wifi para público

Estacionamientos

- ☐ E. para público
- ☐ E. para carga y descarga
- ☒ E. personas con discapacidad
- ☐ No tiene



Acceso universal - rampa /montacarga



Capacidad

500



Tipo de instalación eléctrica

Monofásico

Casa de la Cultura de Máfil



Tipo:
Espacio cultural de uso múltiple

Uso preferente del espacio:
Artes visuales, música (concierto), actividades patrimoniales, actividades formativas.



Georreferenciación: -39.66498, -72.94889
Dirección: Av. Pedro de Valdivia 659, Máfil
Localización comunal: Urbana
Transporte disponible: Público - rural, vehículo particular

632411215 cultura.mafil@gmail.com - cultura@munimafil.cl
in @cultura.mafil f Casa de la cultura Máfil



Máfil



Mts ² construidos	190	Número de niveles	2,5	Capacidad de asistentes por sala			
Número de baños	4	Número de camarines	0	Sala 1	Sala 2	Sala 3	Sala 4
Sala para montaje de exposiciones (artes visuales)	✓	Número de salas de ensayo	0	40	20		
Climatización salas	Combustión lenta	Dimensiones del escenario (m) (ancho - largo - alto)		Piso del escenario			
				No tiene			



Conexión a internet	✓
Luces de exposición disponible	
Backline	
Wifi para público	✓
Cocina para actividades	
Parrilla de luces <ul style="list-style-type: none"> Solo luces Solo estructura Luces + estructura No tiene 	Proyector <ul style="list-style-type: none"> P. para cine P. para conferencias (data) Pantalla LED No tiene
Estacionamientos <ul style="list-style-type: none"> E. para público E. para carga y descarga E. personas con discapacidad No tiene 	Amplificación <ul style="list-style-type: none"> Completa Básica No tiene



Acceso universal - rampa /montacarga	✓
Ascensor (si tiene más de un nivel)	
Baño accesible	
Localidades adaptadas	



Elementos de seguridad <ul style="list-style-type: none"> Extintores Detectores de humo Sprinklers No tiene 	
Salidas de emergencia señalizadas	✓



Tipo de instalación eléctrica	Monofásico
-------------------------------	------------



Tipo:
Espacio cultural de uso múltiple

Uso preferente del espacio:
Cine, artes visuales, artes escénicas,
música (concierto), actividades
patrimoniales, actividades formativas.



Georreferenciación: -39.66828, -72.95295
Dirección: Chacabuco 770, Máfil
Localización comunal: Urbana
Transporte disponible: público - urbano, vehículo particular



971401856



biblioteca@munimafil.cl



Biblioteca Pública Municipal de Máfil "Angelino Leal Ríos"



Mts² construidos	590	Número de niveles	1	Capacidad de asistentes por sala			
Número de baños	4	Número de camarines	1	Sala 1	Sala 2	Sala 3	Sala 4
Sala para montaje de exposiciones (artes visuales)	✓	Número de salas de ensayo	0	100	60		
Climatización salas	Caldera/calefacción central	Dimensiones del escenario (m) (ancho - largo - alto)	1,70 x 5,70 x 0,60m	Piso del escenario			
				Piso metálico			



Conexión a internet	✓
Luces de exposición disponible	
Backline	✓
Wifi para público	✓
Cocina para actividades	✓
Parrilla de luces <ul style="list-style-type: none">● Solo luces● Solo estructura● Luces + estructura● No tiene	Proyector <ul style="list-style-type: none">● P. para cine● P. para conferencias (data)● Pantalla LED● No tiene
Estacionamientos <ul style="list-style-type: none">● E. para público● E. para carga y descarga● E. personas con discapacidad● No tiene	Amplificación <ul style="list-style-type: none">● Completa● Básica● No tiene



Acceso universal - rampa /montacarga	✓
Ascensor (si tiene más de un nivel)	
Baño accesible	✓
Localidades adaptadas	



<



Tipo de instalación eléctrica
Monofásico

Salón auditorio Municipal



Tipo:
Teatro/cine o sala de espectáculo

Uso preferente del espacio:
Cine, actividades patrimoniales.



Georreferenciación: -39.53965, -72.96024
Dirección: Alejo Carrillo 1100, San José de la Mariquina
Localización comunal: Urbana
Transporte disponible: Público - urbano, vehículo particular



632453221



cultura@munimariquina.cl



www.munimariquina.cl



@culturamariquina



Unidad Cultura Mariquina



Mariquina



Mts² construidos 65

Número de baños 2

Sala para montaje de exposiciones (artes visuales)

Número de niveles 1

Número de camarines 0

Número de salas de ensayo 0

Capacidad de asistentes por sala

Sala 1	Sala 2	Sala 3	Sala 4
70			

Climatización salas

Estufa a gas

Dimensiones del escenario (m)
(ancho - largo - alto)

5,40 x 1,50 x 0,20m

Piso del escenario

Piso cerámico



Conexión a internet ☒

Luces de exposición disponible ☐

Backline ☐

Wifi para público ☒

Cocina para actividades ☐

Parrilla de luces

- Solo luces
- Solo estructura
- Luces + estructura
- No tiene

Proyector

- P. para cine
- P. para conferencias (data)
- Pantalla LED
- No tiene

Estacionamientos

- E. para público
- E. para carga y descarga
- E. personas con discapacidad
- No tiene

Amplificación

- Completa
- Básica
- No tiene



Acceso universal - rampa /montacarga ☒

Ascensor (si tiene más de un nivel) ☐

Baño accesible ☐

Localidades adaptadas ☒



Elementos de seguridad

- Extintores
- Detectores de humo
- Sprinklers
- No tiene

Salidas de emergencia señalizadas ☒



Tipo de instalación eléctrica

Monofásico

Ex auditorio Municipal



Tipo:

Teatro/cine o sala de espectáculo

Uso preferente del espacio:

Cine, artes escénicas, música (concierto).



Georreferenciación: -39.53875, -72.96197

Dirección: Calle Mariquina 54, San José de la Mariquina

Localización comunal: Urbana

Transporte disponible: Público - urbano, vehículo particular



632453221



Cultura@munimariquina.cl



www.munimariquina.cl



@culturamariquina



Unidad Cultura Mariquina



Mariquina



Mts² construidos

260

Número de niveles

1

Número de baños

2

Número de camarines

1

Sala para montaje de exposiciones (artes visuales)

Número de salas de ensayo

0

Capacidad de asistentes por sala

Sala 1

Sala 2

Sala 3

Sala 4

96

Climatización salas

No tiene

Dimensiones del escenario (m)
(ancho - largo - alto)

4,9 x 10,9 x 1m

Piso del escenario

Piso hormigón



Conexión a internet



Luces de exposición disponible



Backline



Wifi para público



Cocina para actividades



Parrilla de luces

- Solo luces
- Solo estructura
- Luces + estructura
- No tiene

Proyector

- P. para cine
- P. para conferencias (data)
- Pantalla LED
- No tiene

Estacionamientos

- E. para público
- E. para carga y descarga
- E. personas con discapacidad
- No tiene

Amplificación

- Completa
- Básica
- No tiene



Acceso universal - rampa /montacarga



Ascensor (si tiene más de un nivel)



Baño accesible



Localidades adaptadas



Elementos de seguridad

- Extintores
- Detectores de humo
- Sprinklers
- No tiene

Salidas de emergencia señalizadas



Tipo de instalación eléctrica

Monofásico

Casa de la Cultura de Mariquina



Tipo:
Espacio cultural de uso múltiple

Uso preferente del espacio:
Artes visuales, música (concierto), actividades patrimoniales, actividades formativas.



Georreferenciación: -39,54261, -72.96221
Dirección: Carlos Acharán Arce 184, San José de la Mariquina
Localización comunal: Urbana
Transporte disponible: Público - urbano, vehículo particular



632428103



cultura@munimariquina.cl



www.munimariquina.cl



@culturamariquina



Unidad Cultura Mariquina



Mariquina



Mts² construidos 790

Número de baños 4

Sala para montaje de exposiciones (artes visuales) ☒

Número de niveles 2

Número de camarines 0

Número de salas de ensayo 5

Capacidad de asistentes por sala

Sala 1	Sala 2	Sala 3	Sala 4
40	20		

Climatización salas

Estufa a gas

Dimensiones del escenario (m)
(ancho - largo - alto)

Piso del escenario

No tiene



Conexión a internet ☒

Luces de exposición disponible ☐

Backline ☐

Wifi para público ☐

Cocina para actividades ☒

Parrilla de luces

- Solo luces
- Solo estructura
- Luces + estructura
- No tiene

Proyector

- P. para cine
- P. para conferencias (data)
- Pantalla LED
- No tiene

Estacionamientos

- E. para público
- E. para carga y descarga
- E. personas con discapacidad
- No tiene

Amplificación

- Completa
- Básica
- No tiene



Acceso universal - rampa / montacarga ☒

Ascensor (si tiene más de un nivel) ☐

Baño accesible ☐

Localidades adaptadas ☐



Elementos de seguridad

- Extintores
- Detectores de humo
- Sprinklers
- No tiene

Salidas de emergencia señalizadas ☐



Tipo de instalación eléctrica

Trifásico



Tipo:

Espacio cultural de uso múltiple

Uso preferente del espacio:

Artes visuales, música (concierto), actividades formativas.



Georreferenciación: -39.53716, -72.96049

Dirección: Alejo Carrillo 85, San José de la Mariquina

Localización comunal: Urbana

Transporte disponible: Público - urbano, vehículo particular



632453221



cultura@munimariquina.cl



www.munimariquina.cl



@culturamariquina



Unidad Cultura Mariquina



Mariquina



Mts² construidos 900

Número de baños 2

Sala para montaje de exposiciones (artes visuales)

Número de niveles 1

Número de camarines 0

Número de salas de ensayo 1

Capacidad de asistentes por sala

Sala 1 50 Sala 2 40 Sala 3 100 Sala 4

Climatización salas

Caldera/calefacción central

Dimensiones del escenario (m)
(ancho - largo - alto)

Piso del escenario

No tiene



Conexión a internet



Luces de exposición disponible



Backline



Wifi para público



Cocina para actividades



Parrilla de luces

- Solo luces
- Solo estructura
- Luces + estructura
- No tiene

Proyector

- P. para cine
- P. para conferencias (data)
- Pantalla LED
- No tiene

Estacionamientos

- E. para público
- E. para carga y descarga
- E. personas con discapacidad
- No tiene

Amplificación

- Completa
- Básica
- No tiene



Acceso universal - rampa /montacarga

Ascensor (si tiene más de un nivel)

Baño accesible

Localidades adaptadas



Elementos de seguridad

- Extintores
- Detectores de humo
- Sprinklers
- No tiene

Salidas de emergencia señalizadas



Tipo de instalación eléctrica

Monofásico

Aldea Intercultural Lawan



Tipo:
Espacio cultural de uso múltiple

Uso preferente del espacio:
Cine, artes visuales, artes escénicas,
música (concierto), actividades
patrimoniales, actividades formativas.



Georreferenciación: -39.46446, -72.84171
Dirección: Hijuela 4b Sector Lahuan, San José de la Mariquina
Localización comunal: Rural
Transporte disponible: Vehículo particular



998090530



waiqui317@hotmail.com

in@aldealawan



Mariquina



Mts² construidos	63	Número de niveles	1	Capacidad de asistentes por sala			
Número de baños	1	Número de camarines	0	Sala 1	Sala 2	Sala 3	Sala 4
Sala para montaje de exposiciones (artes visuales)		Número de salas de ensayo	0	40			
Climatización salas	Fogón	Dimensiones del escenario (m) (ancho - largo - alto)		Piso del escenario			
				No tiene			



Conexión a internet	<input checked="" type="checkbox"/>
Luces de exposición disponible	<input type="checkbox"/>
Backline	<input type="checkbox"/>
Wifi para público	<input checked="" type="checkbox"/>
Cocina para actividades	<input type="checkbox"/>
Parrilla de luces <ul style="list-style-type: none">Solo lucesSolo estructuraLuces + estructuraNo tiene	Proyector <ul style="list-style-type: none">P. para cineP. para conferencias (data)Pantalla LEDNo tiene
Estacionamientos <ul style="list-style-type: none">E. para públicoE. para carga y descargaE. personas con discapacidadNo tiene	Amplificación <ul style="list-style-type: none">CompletaBásicaNo tiene



Acceso universal - rampa /montacarga	<input checked="" type="checkbox"/>
Ascensor (si tiene más de un nivel)	<input type="checkbox"/>
Baño accesible	<input type="checkbox"/>
Localidades adaptadas	<input type="checkbox"/>



Elementos de seguridad <ul style="list-style-type: none">ExtintoresDetectores de humoSprinklersNo tiene	
Salidas de emergencia señalizadas	<input checked="" type="checkbox"/>



Tipo de instalación eléctrica
Monofásico

Plazuela Pedro de Valdivia



Tipo:

Espacio público al aire libre

Uso preferente del espacio:

Artes visuales, artes escénicas, música (concierto), actividades patrimoniales.



Georreferenciación: -39.54140, -72.96395

Dirección: Godofredo Mera esq. Los Carrera, San José de la Mariquina

Localización comunal: Urbana

Transporte disponible: Público – urbano, vehículo particular



632428108



cultura@munimariquina.cl



Mts² construidos

798

Dimensiones del escenario (m)
(ancho – largo – alto)

10 x 5 x 0m

Piso del escenario

Piso hormigón

Número de baños

0



Wifi para público

Estacionamientos

- ☒ E. para público
- ☒ E. para carga y descarga
- ☒ E. personas con discapacidad
- ☐ No tiene



Acceso universal – rampa /montacarga



Capacidad

500



Tipo de instalación eléctrica

No tiene

Auditorio Municipal Santiago Santana



Tipo:

Teatro/cine o sala de espectáculo

Uso preferente del espacio:

Cine, artes visuales, artes escénicas, música (concierto), actividades patrimoniales, actividades formativas.



Georreferenciación: -40.073660 , -72.873777

Dirección: Camilo Henríquez 257, interior, Paillaco

Localización comunal: Urbana

Transporte disponible: Público - urbano - rural, vehículo particular



988147193



@ccm_paillaco



auditorioccmp@gmail.com



Corp Cultura Paillaco



Paillaco



Mts² construidos	140	Número de niveles	1	Capacidad de asistentes por sala			
Número de baños	2	Número de camarines	2	Sala 1	Sala 2	Sala 3	Sala 4
Sala para montaje de exposiciones (artes visuales)	✓	Número de salas de ensayo	0	178	20	100	
Climatización salas	Aire acondicionado	Dimensiones del escenario (m) (ancho - largo - alto)	6 x 12 x 0 m	Piso del escenario			
				Piso flotante			



Conexión a internet	✓
Luces de exposición disponible	
Backline	
Wifi para público	✓
Cocina para actividades	✓

Parrilla de luces

- Solo luces
- Solo estructura
- Luces + estructura
- No tiene

Proyector

- P. para cine
- P. para conferencias (data)
- Pantalla LED
- No tiene

Estacionamientos

- E. para público
- E. para carga y descarga
- E. personas con discapacidad
- No tiene

Amplificación

- Completa
- Básica
- No tiene



Acceso universal - rampa /montacarga	✓
Ascensor (si tiene más de un nivel)	
Baño accesible	
Localidades adaptadas	✓



Elementos de seguridad

- Extintores
- Detectores de humo
- Sprinklers
- No tiene

Salidas de emergencia señalizadas



Tipo de instalación eléctrica

Monofásico



Tipo:

Espacio cultural de uso múltiple

Uso preferente del espacio:

Artes visuales, artes escénicas, música (concierto), actividades patrimoniales, actividades formativas.



Georreferenciación: -40.069453 , -72.614214

Dirección: El Llolly s/n, Paillaco

Localización comunal: Rural

Transporte disponible: Público - rural, vehículo particular



990815113



administracion.ccmp@gmail.com



@ccm_paillaco



Paillaco, El Llolly



Mts² construidos 500

Número de baños 5

Sala para montaje de exposiciones (artes visuales) ☒

Número de niveles 4

Número de camarines 0

Número de salas de ensayo 1

Capacidad de asistentes por sala

Sala 1	Sala 2	Sala 3	Sala 4
80	100	50	100

Climatización salas

Caldera/calefacción central

Dimensiones del escenario (m) (ancho - largo - alto)

10 x 10 x 0m

Piso del escenario

Anfiteatro exterior



Conexión a internet ☐

Luces de exposición disponible ☒

Backline ☐

Wifi para público ☐

Cocina para actividades ☒

Parrilla de luces

- Solo luces
- Solo estructura
- Luces + estructura
- No tiene

Proyector

- P. para cine
- P. para conferencias (data)
- Pantalla LED
- No tiene

Estacionamientos

- E. para público
- E. para carga y descarga
- E. personas con discapacidad
- No tiene

Amplificación

- Completa
- Básica
- No tiene



Acceso universal - rampa /montacarga ☒

Ascensor (si tiene más de un nivel) ☒

Baño accesible ☒

Localidades adaptadas ☐



Elementos de seguridad

- Extintores
- Detectores de humo
- Sprinklers
- No tiene

Salidas de emergencia señalizadas ☒



Tipo de instalación eléctrica

Trifásico

Teatro Educativo de las Artes Panguipulli (TEAP)



Tipo:

Teatro/cine o sala de espectáculo

Uso preferente del espacio:

Artes visuales, artes escénicas, música (concierto).



Georreferenciación: -39.64401 , -72.31999

Dirección: Av. Costanera Roberto Bravo 250, Panguipulli

Localización comunal: Urbana

Transporte disponible: Público - urbano, vehículo particular



988986670



teap@amigosdepanguipulli.com



@teatropanguipulli



Teatro Educativo de las Artes de Panguipulli

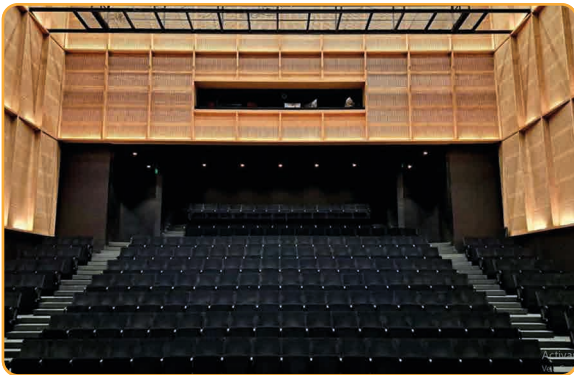

Panguipulli



Mts² construidos 1.358

Número de baños 2

Sala para montaje de exposiciones (artes visuales) ☒

Número de niveles 3

Número de camarines 3

Número de salas de ensayo 1

Capacidad de asistentes por sala

Sala 1	Sala 2	Sala 3	Sala 4
248			

Climatización salas

Sistema Umas

Dimensiones del escenario (m)
(ancho - largo - alto)

14 x 8 x 1m

Piso del escenario

Piso madera



Conexión a internet ☒

Luces de exposición disponible ☐

Backline ☒

Wifi para público ☒

Cocina para actividades ☐

Parrilla de luces

- Solo luces
- Solo estructura
- Luces + estructura
- No tiene

Proyector

- P. para cine
- P. para conferencias (data)
- Pantalla LED
- No tiene

Estacionamientos

- E. para público
- E. para carga y descarga
- E. personas con discapacidad
- No tiene

Amplificación

- Completa
- Básica
- No tiene



Acceso universal - rampa /montacarga ☒

Ascensor (si tiene más de un nivel) ☒

Baño accesible ☒

Localidades adaptadas ☒



Elementos de seguridad

- Extintores
- Detectores de humo
- Sprinklers
- No tiene

Salidas de emergencia señalizadas ☒



Tipo de instalación eléctrica

Trifásico

Casona Cultural de Panguipulli



Tipo:

Espacio cultural de uso múltiple

Uso preferente del espacio:

Artes visuales, música (concierto), actividades formativas.



Georreferenciación: -39.64110, -72.33552

Dirección: Bernardo O'Higgins interior s/n, Panguipulli

Localización comunal: Urbana

Transporte disponible: Público - urbano - rural, vehículo particular



recepcion@amigosdepanguipulli.com



Amigos de Panguipulli - Casona Cultural



632311400



www.amigosdepanguipulli.com



in@amigosdepanguipulli



Panguipulli



Mts² construidos 1.500

Número de baños 5

Sala para montaje de exposiciones (artes visuales) ☒

Número de niveles 2

Número de camarines 2

Número de salas de ensayo 12

Capacidad de asistentes por sala

Sala 1	Sala 2	Sala 3	Sala 4
100	45	45	

Climatización salas

Aire acondicionado

Dimensiones del escenario (m)
(ancho - largo - alto)

7 x 6 x 0,4m

Piso del escenario

Piso madera



Conexión a internet ☒

Luces de exposición disponible ☒

Backline ☒

Wifi para público ☒

Cocina para actividades ☒

Parrilla de luces

- Solo luces
- Solo estructura
- Luces + estructura
- No tiene

Proyector

- P. para cine
- P. para conferencias (data)
- Pantalla LED
- No tiene

Estacionamientos

- E. para público
- E. para carga y descarga
- E. personas con discapacidad
- No tiene

Amplificación

- Completa
- Básica
- No tiene



Acceso universal - rampa /montacarga ☒

Ascensor (si tiene más de un nivel) ☐

Baño accesible ☒

Localidades adaptadas ☐



Elementos de seguridad

- Extintores
- Detectores de humo
- Sprinklers
- No tiene

Salidas de emergencia señalizadas ☒



Tipo de instalación eléctrica

Trifásico



Tipo:
Espacio cultural de uso múltiple

Uso preferente del espacio:
Cine, artes visuales, artes escénicas, música (concierto), actividades patrimoniales.



Georreferenciación: -39.64255 , -72.32565
Dirección: Acharán Arce 292, Panguipulli
Localización comunal: Urbana
Transporte disponible: Público - urbano, vehículo particular



632312118



olga.nass@municipipanguipulli.cl



@bibliotecapanguipulli



Biblioteca Panguipulli



Panguipulli



Mts² construidos 263

Número de baños 2

Sala para montaje de exposiciones (artes visuales) ☒

Número de niveles 1

Número de camarines 0

Número de salas de ensayo 0

Capacidad de asistentes por sala

Sala 1	Sala 2	Sala 3	Sala 4
60	25		

Climatización salas

Aire acondicionado

Dimensiones del escenario (m)
(ancho - largo - alto)

Piso del escenario

No tiene



Conexión a internet ☒

Luces de exposición disponible ☐

Backline ☐

Wifi para público ☒

Cocina para actividades ☐

Parrilla de luces

- Solo luces
- Solo estructura
- Luces + estructura
- No tiene

Proyector

- P. para cine
- P. para conferencias (data)
- Pantalla LED
- No tiene

Estacionamientos

- E. para público
- E. para carga y descarga
- E. personas con discapacidad
- No tiene

Amplificación

- Completa
- Básica
- No tiene



Acceso universal - rampa / montacarga ☒

Ascensor (si tiene más de un nivel) ☐

Baño accesible ☒

Localidades adaptadas ☐



Elementos de seguridad

- Extintores
- Detectores de humo
- Sprinklers
- No tiene

Salidas de emergencia señalizadas ☒



Tipo de instalación eléctrica

Trifásico



Tipo:
Espacio cultural de uso múltiple

Uso preferente del espacio:
Cine, actividades patrimoniales,
actividades formativas.



Georreferenciación: -39.85025 , -71.94646
Dirección: Los Robles s/n, Neltume, Panguipulli
Localización comunal: Rural
Transporte disponible: Público - rural, vehículo particular



984400554



adccmmn@gmail.com



@museoymemorianeltume



Museo Neltume



Panguipulli, Neltume



Mts² construidos 140

Número de baños 3

Sala para montaje de exposiciones (artes visuales) ☒

Número de niveles 2

Número de camarines 0

Número de salas de ensayo 0

Capacidad de asistentes por sala

Sala 1	Sala 2	Sala 3	Sala 4	Sala 5
20	20	20	20	20

Climatización salas

Combustión lenta

Dimensiones del escenario (m)
(ancho - largo - alto)

Piso del escenario

No tiene



Conexión a internet ☐

Luces de exposición disponible ☒

Backline ☐

Wifi para público ☐

Cocina para actividades ☒

Parrilla de luces

- Solo luces
- Solo estructura
- Luces + estructura
- No tiene

Proyector

- P. para cine
- P. para conferencias (data)
- Pantalla LED
- No tiene

Estacionamientos

- E. para público
- E. para carga y descarga
- E. personas con discapacidad
- No tiene

Amplificación

- Completa
- Básica
- No tiene



Acceso universal - rampa /montacarga ☒

Ascensor (si tiene más de un nivel) ☐

Baño accesible ☐

Localidades adaptadas ☐



Elementos de seguridad

- Extintores
- Detectores de humo
- Sprinklers
- No tiene

Salidas de emergencia señalizadas ☒



Tipo de instalación eléctrica

Monofásico

Museo y Memoria de Neltume



Tipo:

Espacio cultural de uso múltiple

Uso preferente del espacio:

Cine, actividades patrimoniales.



Georreferenciación: -39.84901,-7194598

Dirección: Los Robles s/n, Neltume, Panguipulli

Localización comunal: Rural

Transporte disponible: Público - rural, vehículo particular



984400554



adcmn@gmail.com



@museoymemorianeltume



Museo Neltume



Mts² construidos	200	Número de niveles	2	Capacidad de asistentes por sala			
Número de baños	3	Número de camarines	1	Sala 1	Sala 2	Sala 3	Sala 4
Sala para montaje de exposiciones (artes visuales)	✓	Número de salas de ensayo	0	50	20	20	
Climatización salas	Combustión lenta	Dimensiones del escenario (m) (ancho - largo - alto)		Piso del escenario			
				No tiene			



Conexión a internet	✓
Luces de exposición disponible	✓
Backline	
Wifi para público	✓
Cocina para actividades	✓
Parrilla de luces <ul style="list-style-type: none">● Solo luces● Solo estructura● Luces + estructura● No tiene	Proyector <ul style="list-style-type: none">● P. para cine● P. para conferencias (data)● Pantalla LED● No tiene
Estacionamientos <ul style="list-style-type: none">● E. para público● E. para carga y descarga● E. personas con discapacidad● No tiene	Amplificación <ul style="list-style-type: none">● Completa● Básica● No tiene



Acceso universal - rampa /montacarga	✓
Ascensor (si tiene más de un nivel)	
Baño accesible	
Localidades adaptadas	

</

Tipo de instalación eléctrica
Monofásico

Panguipulli, Neltume

Centro Cultural Flora Zaffaroni



Tipo:

Espacio cultural de uso múltiple

Uso preferente del espacio:

Artes visuales, artes escénicas, música (concierto), actividades formativas.



Georreferenciación: -40.12971 , -72.39245

Dirección: Balmaceda 73, Futrono

Localización comunal: Urbana

Transporte disponible: Público- urbano y vehículo particular



cultura@munifutrono.cl



www.munifutrono.cl



Futrono

Mts² construidos 280

Número de baños 3

Sala para montaje de exposiciones (artes visuales) ☒

Número de niveles 2

Número de camarines 0

Número de salas de ensayo 0

Capacidad de asistentes por sala

Sala 1	Sala 2	Sala 3	Sala 4
40	20	40	

Climatización salas

No tiene

Dimensiones del escenario (m)
(ancho - largo - alto)

Piso del escenario

No tiene



Conexión a internet ☒

Luces de exposición disponible ☐

Backline ☐

Wifi para público ☒

Cocina para actividades ☐

Parrilla de luces

- Solo luces
- Solo estructura
- Luces + estructura
- No tiene

Proyector

- P. para cine
- P. para conferencias (data)
- Pantalla LED
- No tiene

Estacionamientos

- E. para público
- E. para carga y descarga
- E. personas con discapacidad
- No tiene

Amplificación

- Completa
- Básica
- No tiene



Acceso universal - rampa /montacarga ☒

Ascensor (si tiene más de un nivel) ☐

Baño accesible ☒

Localidades adaptadas ☐



Elementos de seguridad

- Extintores
- Detectores de humo
- Sprinklers
- No tiene

Salidas de emergencia señalizadas ☐



Tipo de instalación eléctrica

Monofásico

Centro Cultural Carpa Ruta de Neruda



Tipo:
Espacio cultural de uso múltiple

Uso preferente del espacio:
Cine, artes escénicas, música (concierto).



Georreferenciación: -40.13071 , -72.39006
Dirección: Balmaceda s/n frente Municipalidad de Futrono
Localización comunal: Urbana
Transporte disponible: Público – urbano, vehículo particular

fomentoproductivo@munifutrono.cl



Futrono



Mts² construidos	162	Número de niveles	1	Capacidad de asistentes por sala			
Número de baños	2	Número de camarines	0	Sala 1	Sala 2	Sala 3	Sala 4
Sala para montaje de exposiciones (artes visuales)	<input checked="" type="checkbox"/>	Número de salas de ensayo	0	100			
Climatización salas	No tiene	Dimensiones del escenario (m) (ancho – largo – alto)	3 x 9 x 0,6m	Piso del escenario			
				Piso madera			



Conexión a internet <input type="checkbox"/>	
Luces de exposición disponible <input type="checkbox"/>	
Backline <input type="checkbox"/>	
Wifi para público <input type="checkbox"/>	
Cocina para actividades <input type="checkbox"/>	
Parrilla de luces <ul style="list-style-type: none">● Solo luces● Solo estructura● Luces + estructura● No tiene	Proyector <ul style="list-style-type: none">● P. para cine● P. para conferencias (data)● Pantalla LED● No tiene
Estacionamientos <ul style="list-style-type: none">● E. para público● E. para carga y descarga● E. personas con discapacidad● No tiene	Amplificación <ul style="list-style-type: none">● Completa● Básica● No tiene



Acceso universal – rampa /montacarga	<input checked="" type="checkbox"/>
Ascensor (si tiene más de un nivel)	<input type="checkbox"/>
Baño accesible	<input checked="" type="checkbox"/>
Localidades adaptadas	<input type="checkbox"/>



Elementos de seguridad <ul style="list-style-type: none">● Extintores● Detectores de humo● Sprinklers● No tiene	
Salidas de emergencia señalizadas	<input type="checkbox"/>



Tipo de instalación eléctrica	Monofásico
-------------------------------	------------



Tipo:

Espacio cultural de uso múltiple

Uso preferente del espacio:

Artes visuales, actividades patrimoniales, actividades formativas



Georreferenciación: -40.23124 , -72.00351

Dirección: Camino público km 50, Curriñe, Futrono

Localización comunal: Rural

Transporte disponible: Público - rural, vehículo particular



976089305



moramirta45@gmail.com



www.munifutrono.cl



Futrono, Curriñe

Mts² construidos

120

Número de niveles

1

Número de baños

2

Número de camarines

0

Sala para montaje de exposiciones (artes visuales)



Número de salas de ensayo

0

Capacidad de asistentes por sala

Sala 1

Sala 2

Sala 3

Sala 4

50

10

Climatización salas

Combustión lenta

Dimensiones del escenario (m)
(ancho - largo - alto)

Piso del escenario

No tiene



Conexión a internet



Luces de exposición disponible



Backline



Wifi para público



Cocina para actividades



Parrilla de luces

- Solo luces
- Solo estructura
- Luces + estructura
- No tiene

Proyector

- P. para cine
- P. para conferencias (data)
- Pantalla LED
- No tiene

Estacionamientos

- E. para público
- E. para carga y descarga
- E. personas con discapacidad
- No tiene

Amplificación

- Completa
- Básica
- No tiene



Acceso universal - rampa /montacarga



Ascensor (si tiene más de un nivel)



Baño accesible



Localidades adaptadas



Elementos de seguridad

- Extintores
- Detectores de humo
- Sprinklers
- No tiene

Salidas de emergencia señalizadas



Tipo de instalación eléctrica

Monofásico

Teatro Club Alemán



Tipo:

Teatro/cine o sala de espectáculo

Uso preferente del espacio:

Artes visuales, artes escénicas, música (concierto), actividades patrimoniales.



Georreferenciación: -40.29647, -73.08066

Dirección: Letelier 497, La Unión

Localización comunal: Urbana

Transporte disponible: Público – urbano, vehículo particular



994383226



rgrobu@gmail.com



@clubalemandelaunion



La Unión



Mts² construidos	1.000	Número de niveles	3	Capacidad de asistentes por sala			
Número de baños	9	Número de camarines	3	Sala 1	Sala 2	Sala 3	Sala 4
Sala para montaje de exposiciones (artes visuales)	✓	Número de salas de ensayo	1	500	150	200	
Climatización salas	No tiene	Dimensiones del escenario (m) (ancho – largo – alto)	8,50 x 10,5 x 1m	Piso del escenario			
				Piso madera			



Conexión a internet

Luces de exposición disponible

Backline

Wifi para público

Cocina para actividades

Parrilla de luces

- Solo luces
- Solo estructura
- Luces + estructura
- No tiene

Proyector

- P. para cine
- P. para conferencias (data)
- Pantalla LED
- No tiene

Estacionamientos

- E. para público
- E. para carga y descarga
- E. personas con discapacidad
- No tiene

Amplificación

- Completa
- Básica
- No tiene



Acceso universal – rampa /montacarga

Ascensor (si tiene más de un nivel)

Baño accesible

Localidades adaptadas



Elementos de seguridad

- Extintores
- Detectores de humo
- Sprinklers
- No tiene

Salidas de emergencia señalizadas

Tipo de instalación eléctrica

Trifásico

Auditorio Colegio de Cultura y Difusión Artística



Tipo:

Teatro/cine o sala de espectáculo

Uso preferente del espacio:

Cine, artes escénicas, música (concierto).



Georreferenciación: -40.30591, -73.06253

Dirección: Padre Hurtado 550, La Unión

Localización comunal: Urbana

Transporte disponible: Público - urbano, vehículo particular



642570320



direccion@colegiodecultura.com



www.colegiodecultura.com



La Unión



Mts² construidos 295

Número de baños 2

Sala para montaje de exposiciones (artes visuales)

Número de niveles 1

Número de camarines 2

Número de salas de ensayo 0

Capacidad de asistentes por sala

Sala 1	Sala 2	Sala 3	Sala 4
234			

Climatización salas

Aire acondicionado

Dimensiones del escenario (m)
(ancho - largo - alto)

11,80 x 5,80 x 0,7m

Piso del escenario

Piso madera



Conexión a internet

Luces de exposición disponible

Backline

Wifi para público

Cocina para actividades

Parrilla de luces

- Solo luces
- Solo estructura
- Luces + estructura
- No tiene

Proyector

- P. para cine
- P. para conferencias (data)
- Pantalla LED
- No tiene

Estacionamientos

- E. para público
- E. para carga y descarga
- E. personas con discapacidad
- No tiene

Amplificación

- Completa
- Básica
- No tiene



Acceso universal - rampa /montacarga ☒

Ascensor (si tiene más de un nivel) ☐

Baño accesible ☒

Localidades adaptadas ☐



Elementos de seguridad

- Extintores
- Detectores de humo
- Sprinklers
- No tiene

Salidas de emergencia señalizadas ☒



Tipo de instalación eléctrica

Monofásico



Tipo:
Espacio cultural de uso múltiple

Uso preferente del espacio:
Artes visuales, artes escénicas, actividades formativas.



Georreferenciación: -40.29486, -73.08011
Dirección: Manuel Montt 488, La Unión
Localización comunal: Urbana
Transporte disponible: Público – urbano, vehículo particular



642346116



cultura.turismo@munilaunion.cl



@culturayturismolaunion



cultura y turismo la union



La Unión



Mts² construidos	750	Número de niveles	2	Capacidad de asistentes por sala			
Número de baños	1	Número de camarines	0	Sala 1	Sala 2	Sala 3	Sala 4
Sala para montaje de exposiciones (artes visuales)		Número de salas de ensayo	0	40	40	15	
Climatización salas	Estufa a gas			Dimensiones del escenario (m) (ancho – largo – alto)			
						Piso del escenario	
						No tiene	



Conexión a internet	<input checked="" type="checkbox"/>
Luces de exposición disponible	<input type="checkbox"/>
Backline	<input type="checkbox"/>
Wifi para público	<input checked="" type="checkbox"/>
Cocina para actividades	<input type="checkbox"/>
Parrilla de luces <ul style="list-style-type: none">● Solo luces● Solo estructura● Luces + estructura● No tiene	Proyector <ul style="list-style-type: none">● P. para cine● P. para conferencias (data)● Pantalla LED● No tiene
Estacionamientos <ul style="list-style-type: none">● E. para público● E. para carga y descarga● E. personas con discapacidad● No tiene	Amplificación <ul style="list-style-type: none">● Completa● Básica● No tiene



Acceso universal – rampa /montacarga	<input type="checkbox"/>
Ascensor (si tiene más de un nivel)	<input type="checkbox"/>
Baño accesible	<input type="checkbox"/>
Localidades adaptadas	<input type="checkbox"/>



Elementos de seguridad <ul style="list-style-type: none">● Extintores● Detectores de humo● Sprinklers● No tiene	Salidas de emergencia señalizadas	<input checked="" type="checkbox"/>
---	-----------------------------------	-------------------------------------



Tipo de instalación eléctrica	Monofásico
-------------------------------	------------

Centro Comunitario Cultural Luis Silva



Tipo:

Espacio cultural de uso múltiple

Uso preferente del espacio:

Artes visuales, artes escénicas, música (concierto), actividades patrimoniales, actividades formativas.



Georreferenciación: -40.30212, -73.07567

Dirección: Los Ulmos s/n, La Unión

Localización comunal: Urbana

Transporte disponible: Público - urbano - rural, vehículo particular



987172992



ameliaaraya15@gmail.com



La Unión

Mts² construidos

124

Número de niveles

1

Número de baños

2

Número de camarines

0

Sala para montaje de exposiciones (artes visuales)



Número de salas de ensayo

0

Capacidad de asistentes por sala

Sala 1

60

Sala 2

Sala 3

Sala 4

Climatización salas

Aire acondicionado

Dimensiones del escenario (m)
(ancho - largo - alto)

8 x 4 x 0,8m

Piso del escenario

Anfiteatro exterior



Conexión a internet



Luces de exposición disponible



Backline



Wifi para público



Cocina para actividades



Parrilla de luces

- Solo luces
- Solo estructura
- Luces + estructura
- No tiene

Proyector

- P. para cine
- P. para conferencias (data)
- Pantalla LED
- No tiene

Estacionamientos

- E. para público
- E. para carga y descarga
- E. personas con discapacidad
- No tiene

Amplificación

- Completa
- Básica
- No tiene



Acceso universal - rampa /montacarga



Ascensor (si tiene más de un nivel)



Baño accesible



Localidades adaptadas



Elementos de seguridad

- Extintores
- Detectores de humo
- Sprinklers
- No tiene

Salidas de emergencia señalizadas



Tipo de instalación eléctrica

Monofásico



Tipo:

Espacio cultural de uso múltiple

Uso preferente del espacio:

Cine, artes visuales, actividades patrimoniales, actividades formativas.



Georreferenciación: -40.29625, -73.07940

Dirección: Letelier 570, La Unión

Localización comunal: Urbana

Transporte disponible: Público - urbano, vehículo particular



fomentolector@munilaunion.cl



Biblioteca Municipal La Unión



La Unión



Mts² construidos 200

Número de baños 2

Sala para montaje de exposiciones (artes visuales)

Número de niveles 1

Número de camarines 0

Número de salas de ensayo 0

Capacidad de asistentes por sala

Sala 1	Sala 2	Sala 3	Sala 4	Sala 5
10	10	10	10	0

Climatización salas

Combustión lenta

Dimensiones del escenario (m)
(ancho - largo - alto)

Piso del escenario

No tiene



Conexión a internet ☒

Luces de exposición disponible ☐

Backline ☐

Wifi para público ☒

Cocina para actividades ☒

Parrilla de luces

- Solo luces
- Solo estructura
- Luces + estructura
- No tiene

Proyector

- P. para cine
- P. para conferencias (data)
- Pantalla LED
- No tiene

Estacionamientos

- E. para público
- E. para carga y descarga
- E. personas con discapacidad
- No tiene

Amplificación

- Completa
- Básica
- No tiene



Acceso universal - rampa / montacarga ☐

Ascensor (si tiene más de un nivel) ☐

Baño accesible ☐

Localidades adaptadas ☐



Elementos de seguridad

- Extintores
- Detectores de humo
- Sprinklers
- No tiene

Salidas de emergencia señalizadas ☒



Tipo de instalación eléctrica

Monofásico

Plaza de la Cultura Rubén Ampuero



Tipo:

Espacio público al aire libre

Uso preferente del espacio:

Cine, artes visuales, artes escénicas, música (concierto), actividades patrimoniales.



Georreferenciación: -40.29595 , -73.08239

Dirección: Letelier interior, frente a Plaza de la Concordia, La Unión

Localización comunal: Urbana

Transporte disponible: Público - urbano, vehículo particular



642346116



cultura.turismo@munilaunion.cl



@culturayturismolaunion



cultura y turismo la union



Mts² construidos

420

Dimensiones del escenario (m)
(ancho - largo - alto)

Piso del escenario

Número de baños

0

No tiene



Wifi para público

Estacionamientos

- ☐ E. para público
- ☒ E. para carga y descarga
- ☐ E. personas con discapacidad
- ☐ No tiene



Acceso universal - rampa /montacarga



Capacidad

250



Tipo de instalación eléctrica

Monofásico



Tipo:

Espacio cultural de uso múltiple

Uso preferente del espacio:

Cine, artes visuales, artes escénicas, acústica (concierto), actividades formativas.



Georreferenciación: -40.32398, -72.47945

Dirección: La Serena 199, Lago Ranco

Localización comunal: Urbana

Transporte disponible: Público - urbano, vehículo particular



950969160



contacto@corporacionlagoranco.cl



@corporacion_lago_ranco



Corp Lago Ranco



Lago Ranco



Mts² construidos	66	Número de niveles	2	Capacidad de asistentes por sala			
Número de baños	3	Número de camarines	0	Sala 1	Sala 2	Sala 3	Sala 4
Sala para montaje de exposiciones (artes visuales)	<input checked="" type="checkbox"/>	Número de salas de ensayo	1	40	10	6	
Climatización salas	Aire acondicionado	Dimensiones del escenario (m) (ancho - largo - alto)	2,40 x 1,20 x 0,2m	Piso del escenario			
				Anfiteatro exterior			



Conexión a internet	<input checked="" type="checkbox"/>
Luces de exposición disponible	<input type="checkbox"/>
Backline	<input type="checkbox"/>
Wifi para público	<input checked="" type="checkbox"/>
Cocina para actividades	<input checked="" type="checkbox"/>

Parrilla de luces

- Solo luces
- Solo estructura
- Luces + estructura
- No tiene

Proyector

- P. para cine
- P. para conferencias (data)
- Pantalla LED
- No tiene

Estacionamientos

- E. para público
- E. para carga y descarga
- E. personas con discapacidad
- No tiene

Amplificación

- Completa
- Básica
- No tiene



Acceso universal - rampa /montacarga	<input checked="" type="checkbox"/>
Ascensor (si tiene más de un nivel)	<input type="checkbox"/>
Baño accesible	<input checked="" type="checkbox"/>
Localidades adaptadas	<input type="checkbox"/>



Elementos de seguridad

- Extintores
- Detectores de humo
- Sprinklers
- No tiene

Salidas de emergencia señalizadas ☐



Tipo de instalación eléctrica

Monofásico

Carpa Costanera



Tipo:

Espacio cultural de uso múltiple

Uso preferente del espacio:

Cine, artes visuales, artes escénicas, música (concierto), actividades patrimoniales, actividades formativas.



Georreferenciación: -40.31953, -72.47533

Dirección: Viña del Mar esq. Ancud s/n, Lago Ranco

Localización comunal: Urbana

Transporte disponible: Público - urbano, vehículo particular



632491213



unidadnegocios@municipalidadlagoranco.cl



@muni_ranco



Ilustre Municipalidad de Lago Ranco



Lago Ranco

Mts² construidos 1.140

Número de baños 6

Sala para montaje de exposiciones (artes visuales) ☒

Número de niveles 1

Número de camarines 2

Número de salas de ensayo 0

Capacidad de asistentes por sala

Sala 1	Sala 2	Sala 3	Sala 4
2.000			

Climatización salas

Calefactor turbina

Dimensiones del escenario (m)
(ancho - largo - alto)

7 x 6 x 1.05m

Piso del escenario

Escenario Layher, piso goma



Conexión a internet ☒

Luces de exposición disponible ☐

Backline ☐

Wifi para público ☒

Cocina para actividades ☒

Parrilla de luces

- Solo luces
- Solo estructura
- Luces + estructura
- No tiene

Proyector

- P. para cine
- P. para conferencias (data)
- Pantalla LED
- No tiene

Estacionamientos

- E. para público
- E. para carga y descarga
- E. personas con discapacidad
- No tiene

Amplificación

- Completa
- Básica
- No tiene



Acceso universal - rampa /montacarga ☒

Ascensor (si tiene más de un nivel) ☐

Baño accesible ☒

Localidades adaptadas ☒



Elementos de seguridad

- Extintores
- Detectores de humo
- Sprinklers
- No tiene

Salidas de emergencia señalizadas ☒



Tipo de instalación eléctrica

Monofásico, trifásico

Museo Tringlo



Tipo:

Espacio cultural de uso múltiple

Uso preferente del espacio:

Cine, artes visuales, música (concierto), actividades patrimoniales.



Georreferenciación: -40.32062, -72.47591

Dirección: Ancud esq. Valparaíso, Lago Ranco

Localización comunal: Urbana

Transporte disponible: Público - urbano, vehículo particular



632491213



turismo@lagoranco.cl



www.culturalagoranco.cl



Lago Ranco



Mts² construidos

150

Número de niveles

1

Número de baños

2

Número de camarines

0

Sala para montaje de exposiciones (artes visuales)



Número de salas de ensayo

0

Capacidad de asistentes por sala

Sala 1

Sala 2

Sala 3

Sala 4

25

Climatización salas

Combustión lenta

Dimensiones del escenario (m)
(ancho - largo - alto)

Piso del escenario

No tiene



Conexión a internet

Luces de exposición disponible

Backline

Wifi para público

Cocina para actividades

Parrilla de luces

- Solo luces
- Solo estructura
- Luces + estructura
- No tiene

Proyector

- P. para cine
- P. para conferencias (data)
- Pantalla LED
- No tiene

Estacionamientos

- E. para público
- E. para carga y descarga
- E. personas con discapacidad
- No tiene

Amplificación

- Completa
- Básica
- No tiene



Acceso universal - rampa / montacarga



Ascensor (si tiene más de un nivel)

Baño accesible

Localidades adaptadas



Elementos de seguridad

- Extintores
- Detectores de humo
- Sprinklers
- No tiene

Salidas de emergencia señalizadas



Tipo de instalación eléctrica

Monofásico



Tipo:

Espacio cultural de uso múltiple

Uso preferente del espacio:

Artes visuales, actividades patrimoniales, actividades formativas.



Georreferenciación: -40.32158 , -72.48096

Dirección: Valparaíso 401, Lago Ranco

Localización comunal: Urbana

Transporte disponible: Público - rural, vehículo particular



632491212



b208bc1@abretumundo.cl



@ Biblioteca Lago Ranco



Lago Ranco

Mts² construidos 130

Número de baños 1

Sala para montaje de exposiciones (artes visuales) ☒

Número de niveles 1

Número de camarines 0

Número de salas de ensayo 0

Capacidad de asistentes por sala

Sala 1	Sala 2	Sala 3	Sala 4
50			

Climatización salas

Aire acondicionado

Dimensiones del escenario (m)
(ancho - largo - alto)

Piso del escenario

No tiene



Conexión a internet ☒

Luces de exposición disponible ☐

Backline ☐

Wifi para público ☒

Cocina para actividades ☒

Parrilla de luces

- Solo luces
- Solo estructura
- Luces + estructura
- No tiene

Proyector

- P. para cine
- P. para conferencias (data)
- Pantalla LED
- No tiene

Estacionamientos

- E. para público
- E. para carga y descarga
- E. personas con discapacidad
- No tiene

Amplificación

- Completa
- Básica
- No tiene



Acceso universal - rampa /montacarga ☒

Ascensor (si tiene más de un nivel) ☐

Baño accesible ☒

Localidades adaptadas ☐



Elementos de seguridad

- Extintores
- Detectores de humo
- Sprinklers
- No tiene

Salidas de emergencia señalizadas ☒



Tipo de instalación eléctrica

Monofásico

Centro Comunitario Riñinahue



Tipo:

Espacio cultural de uso múltiple

Uso preferente del espacio:

Artes escénicas, música (concierto), actividades formativas.



Georreferenciación: -40.32245 , -72.21402

Dirección: Ruta T85 Riñinahue, costado CECOSF, Lago Ranco

Localización comunal: Rural

Transporte disponible: Público - rural, vehículo particular



994891586



cc_rininahue@municipalidadlagoranco.cl



@muni_ranco



Ilustre Municipalidad de Lago Ranco



Mts² construidos

150

Número de niveles

1

Número de baños

2

Número de camarines

0

Sala para montaje de exposiciones (artes visuales)

✓

Número de salas de ensayo

0

Capacidad de asistentes por sala

Sala 1

Sala 2

Sala 3

Sala 4

80

15

Climatización salas

Combustión lenta

Dimensiones del escenario (m)
(ancho - largo - alto)

10 x 8 x 0 m

Piso del escenario

Anfiteatro exterior



Conexión a internet

✓

Luces de exposición disponible

Backline

Wifi para público

✓

Cocina para actividades

✓

Parrilla de luces

- Solo luces
- Solo estructura
- Luces + estructura
- No tiene

Proyector

- P. para cine
- P. para conferencias (data)
- Pantalla LED
- No tiene

Estacionamientos

- E. para público
- E. para carga y descarga
- E. personas con discapacidad
- No tiene

Amplificación

- Completa
- Básica
- No tiene



Acceso universal - rampa /montacarga

✓

Ascensor (si tiene más de un nivel)

Baño accesible

✓

Localidades adaptadas



Elementos de seguridad

- Extintores
- Detectores de humo
- Sprinklers
- No tiene

Salidas de emergencia señalizadas

✓



Tipo de instalación eléctrica

Monofásico

Lago Ranco, Riñinahue

Cine Teatro Municipal Armando Sandoval



Tipo:
Teatro/cine o sala de espectáculo

Uso preferente del espacio:
Cine, artes escénicas, música (concierto), actividades patrimoniales.



Georreferenciación: -40.33445, -72.95557
Dirección: Comercio 603, Río Bueno
Localización comunal: Urbana
Transporte disponible: Público - urbano - rural, vehículo particular



995375257



gestioncultural@muniriebueno.cl



Río Bueno



Mts² construidos	580	Número de niveles	2	Capacidad de asistentes por sala			
Número de baños	1	Número de camarines	0	Sala 1	Sala 2	Sala 3	Sala 4
Sala para montaje de exposiciones (artes visuales)		Número de salas de ensayo	0	277			
Climatización salas		Dimensiones del escenario (m) (ancho - largo - alto)		Piso del escenario			
Calefactor turbina		11 x 6,5 x 0,9 m		Piso madera			



Conexión a internet	<input type="checkbox"/>
Luces de exposición disponible	<input type="checkbox"/>
Backline	<input type="checkbox"/>
Wifi para público	<input type="checkbox"/>
Cocina para actividades	<input checked="" type="checkbox"/>
Parrilla de luces <ul style="list-style-type: none">● Solo luces● Solo estructura● Luces + estructura● No tiene	Proyector <ul style="list-style-type: none">● P. para cine● P. para conferencias (data)● Pantalla LED● No tiene
Estacionamientos <ul style="list-style-type: none">● E. para público● E. para carga y descarga● E. personas con discapacidad● No tiene	Amplificación <ul style="list-style-type: none">● Completa● Básica● No tiene



Acceso universal - rampa /montacarga	<input checked="" type="checkbox"/>
Ascensor (si tiene más de un nivel)	<input type="checkbox"/>
Baño accesible	<input type="checkbox"/>
Localidades adaptadas	<input type="checkbox"/>



Elementos de seguridad <ul style="list-style-type: none">● Extintores● Detectores de humo● Sprinklers● No tiene	Salidas de emergencia señalizadas	<input checked="" type="checkbox"/>
---	-----------------------------------	-------------------------------------



Tipo de instalación eléctrica	Monofásico
-------------------------------	------------

Sala de Exposiciones



Tipo:

Espacio cultural de uso múltiple

Uso preferente del espacio:

Artes visuales, artes escénicas, música (concierto), actividades patrimoniales.



Georreferenciación: -40.3317, -72.95463

Dirección: Pedro Lagos 370, Río Bueno

Localización comunal: Urbana

Transporte disponible: Público - urbano - rural, vehículo particular



995375257



gestioncultural@muniriobueno.cl



Río Bueno



Mts² construidos	140	Número de niveles	2	Capacidad de asistentes por sala			
Número de baños	2	Número de camarines	1	Sala 1	Sala 2	Sala 3	Sala 4
Sala para montaje de exposiciones (artes visuales)	✓	Número de salas de ensayo	2	100	40		
Climatización salas	Combustión lenta	Dimensiones del escenario (m) (ancho - largo - alto)		Piso del escenario			
				No tiene			



Conexión a internet	<input type="checkbox"/>
Luces de exposición disponible	<input type="checkbox"/>
Backline	<input type="checkbox"/>
Wifi para público	<input type="checkbox"/>
Cocina para actividades	<input checked="" type="checkbox"/>
Parrilla de luces <ul style="list-style-type: none">● Solo luces● Solo estructura● Luces + estructura● No tiene	Proyector <ul style="list-style-type: none">● P. para cine● P. para conferencias (data)● Pantalla LED● No tiene
Estacionamientos <ul style="list-style-type: none">● E. para público● E. para carga y descarga● E. personas con discapacidad● No tiene	Amplificación <ul style="list-style-type: none">● Completa● Básica● No tiene



Acceso universal - rampa /montacarga	<input checked="" type="checkbox"/>
Ascensor (si tiene más de un nivel)	<input type="checkbox"/>
Baño accesible	<input type="checkbox"/>
Localidades adaptadas	<input type="checkbox"/>



Elementos de seguridad <ul style="list-style-type: none">● Extintores● Detectores de humo● Sprinklers● No tiene	
Salidas de emergencia señalizadas	<input checked="" type="checkbox"/>



Tipo de instalación eléctrica
Monofásico



Tipo:

Espacio cultural de uso múltiple

Uso preferente del espacio:

Artes visuales, música (concierto), actividades patrimoniales, actividades formativas.



Georreferenciación: -40.33164, -72.95426

Dirección: Manuel Rodríguez 370, Río Bueno

Localización comunal: Urbana

Transporte disponible: Público - urbano - rural, vehículo particular



967625308



gestioncultural@muniariobueno.cl



Río Bueno

Mts² construidos 300

Número de baños 4

Sala para montaje de exposiciones (artes visuales) ☒

Número de niveles 2

Número de camarines 0

Número de salas de ensayo 1

Capacidad de asistentes por sala

Sala 1	Sala 2	Sala 3	Sala 4
50	20	25	

Climatización salas

Caldera/calefacción central

Dimensiones del escenario (m) (ancho - largo - alto)

Piso del escenario

No tiene



Conexión a internet ☒

Luces de exposición disponible ☐

Backline ☐

Wifi para público ☒

Cocina para actividades ☒

Parrilla de luces

- Solo luces
- Solo estructura
- Luces + estructura
- No tiene

Proyector

- P. para cine
- P. para conferencias (data)
- Pantalla LED
- No tiene

Estacionamientos

- E. para público
- E. para carga y descarga
- E. personas con discapacidad
- No tiene

Amplificación

- Completa
- Básica
- No tiene



Acceso universal - rampa /montacarga ☒

Ascensor (si tiene más de un nivel) ☐

Baño accesible ☒

Localidades adaptadas ☐



Elementos de seguridad

- Extintores
- Detectores de humo
- Sprinklers
- No tiene

Salidas de emergencia señalizadas ☒



Tipo de instalación eléctrica

Monofasico

Museo Arturo Möller Sandrock



Tipo:

Espacio cultural de uso múltiple

Uso preferente del espacio:

Actividades patrimoniales.



Georreferenciación: -40.33466 , -72.95496

Dirección: Pedro Lagos 650, Río Bueno

Localización comunal: Urbana

Transporte disponible: Público - urbano - rural, vehículo particular



642340433



museo@muniriobueno.cl



@museoams



Museo Histórico y Arqueológico Arturo Möller



Río Bueno



Mts² construidos

194

Número de niveles

2

Número de baños

0

Número de camarines

0

Sala para montaje de exposiciones (artes visuales)



Número de salas de ensayo

0

Capacidad de asistentes por sala

Sala 1

Sala 2

Sala 3

Sala 4

40

Climatización salas

Estufa eléctrica

Dimensiones del escenario (m)
(ancho - largo - alto)

Piso del escenario

No tiene



Conexión a internet

Luces de exposición disponible

Backline

Wifi para público

Cocina para actividades

Parrilla de luces

- Solo luces
- Solo estructura
- Luces + estructura
- No tiene

Proyector

- P. para cine
- P. para conferencias (data)
- Pantalla LED
- No tiene

Estacionamientos

- E. para público
- E. para carga y descarga
- E. personas con discapacidad
- No tiene

Amplificación

- Completa
- Básica
- No tiene



Acceso universal - rampa / montacarga ☒

Ascensor (si tiene más de un nivel) ☐

Baño accesible ☐

Localidades adaptadas ☐



Elementos de seguridad

- Extintores
- Detectores de humo
- Sprinklers
- No tiene

Salidas de emergencia señalizadas ☐



Tipo de instalación eléctrica

Monofásico

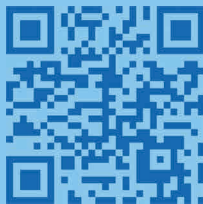

Encuentra aquí para revisión y descarga la planimetría de algunos espacios incluidos en este catálogo.

