

**M100**

CENTRO CULTURAL MATUCANA 100

ESPACIO

**PATRICIO  
BUNSTER**

## **DESCRIPCIÓN DEL ESPACIO**

Galpón antiguo, fachada de ladrillo, su interior es una caja libre; están a la vista las estructuras de madera que sostienen el cielo o techo y un puente de hierro ubicado en el centro.

**CAPACIDAD EN GRADERÍA: 120 BUTACAS**

## **DIMENSIONES**

ALTO: 4.5 METROS	ALTO :	4.5 METROS
ANCHO: 14 METROS	ANCHO:	14 METROS
FONDO: 20 METROS	FONDO:	20 METROS

## **FICHA TÉCNICA DE ILUMINACIÓN**

### **EQUIPAMIENTO:**

- 01 CONSOLA ETC EXPRESS 24/48 CANALES
- 01 RACK DIMMER 48 CANALES X 2000W C/U
- 10 ELIPSOIDALES ETC SOURCE FOUR Jr. ZOOM 25/50° /750W
- 04 ELIPSOIDALES ETC SOURCE FOUR 26° / 750W
- 14 FRESNEL DESISTI MONET 6" / 1000W
- 12 PAR 64 MF / 1000W
- 10 PAR 64 NSP / 1000W
- 16 PAR 56 NSP / 300W
- 09 ASIMÉTRICO / 1250W
- 08 CALLES O ESCALERILLAS 2M

A black and white photograph of a person performing a handstand on a beach. The person is silhouetted against a bright, hazy background of a sunset or sunrise over the ocean. The person's arms are raised, and their legs are bent at the knees. The overall mood is artistic and dynamic.

**FICHA TÉCNICA DE SONIDO**

**ALTAVOCES:**

- 04 ALTAVOCES WHARFEDALE PRO EVP-X15
- 02 SUB BAJOS WHARFEDALE SI-18b
- 02 MONITORES JBL EON

**NO INCLUYE SISTEMA DE MONITOREO IN-EAR CONSOLA:**

- SOUNDCRAFT EFX12
- PROCESADOR LEXICON MPX110
- COMPRESORES BEHRINGER COMPOSER PRO XL
- ECUALIZADOR 31 BANDAS DBX 3231L

**MICRÓFONOS:**

- SE ENVIARÁ CONTRA-RIDER SEGÚN DISPONIBILIDAD DE EQUIPOS Y REQUERIMIENTOS DE CADA COMPAÑÍA

**NO INCLUYE SISTEMA DE LAVALIER O SOLAPA**

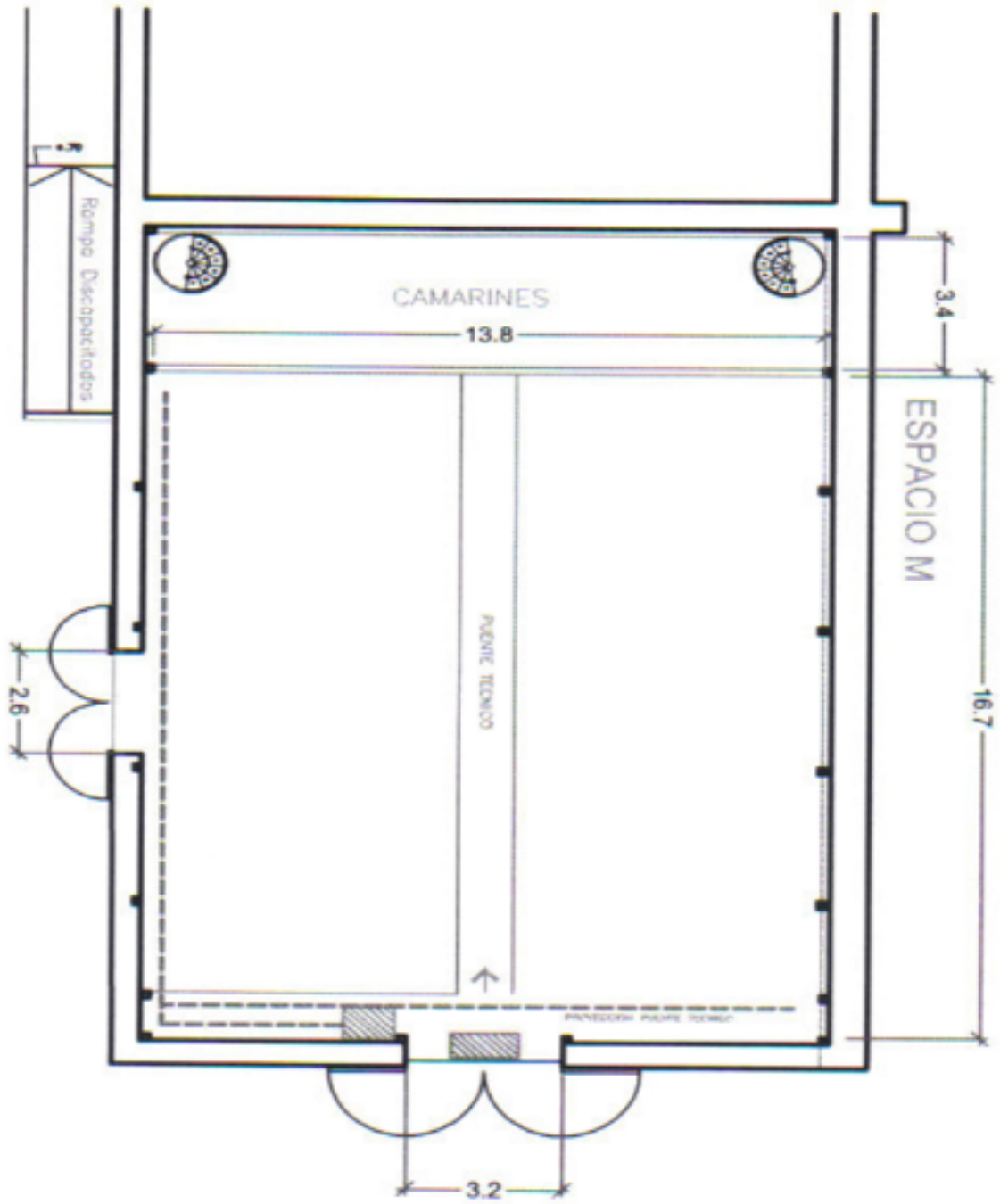

# ESPACIO M

