

# RECONOZCO MI PATRIMONIO

## REGIÓN DEL BÍO-BÍO

¿SABÍAS QUÉ?  
**6,0%**

Del total de monumentos nacionales inmuebles se encuentra en la **región del Bío-Bío**.

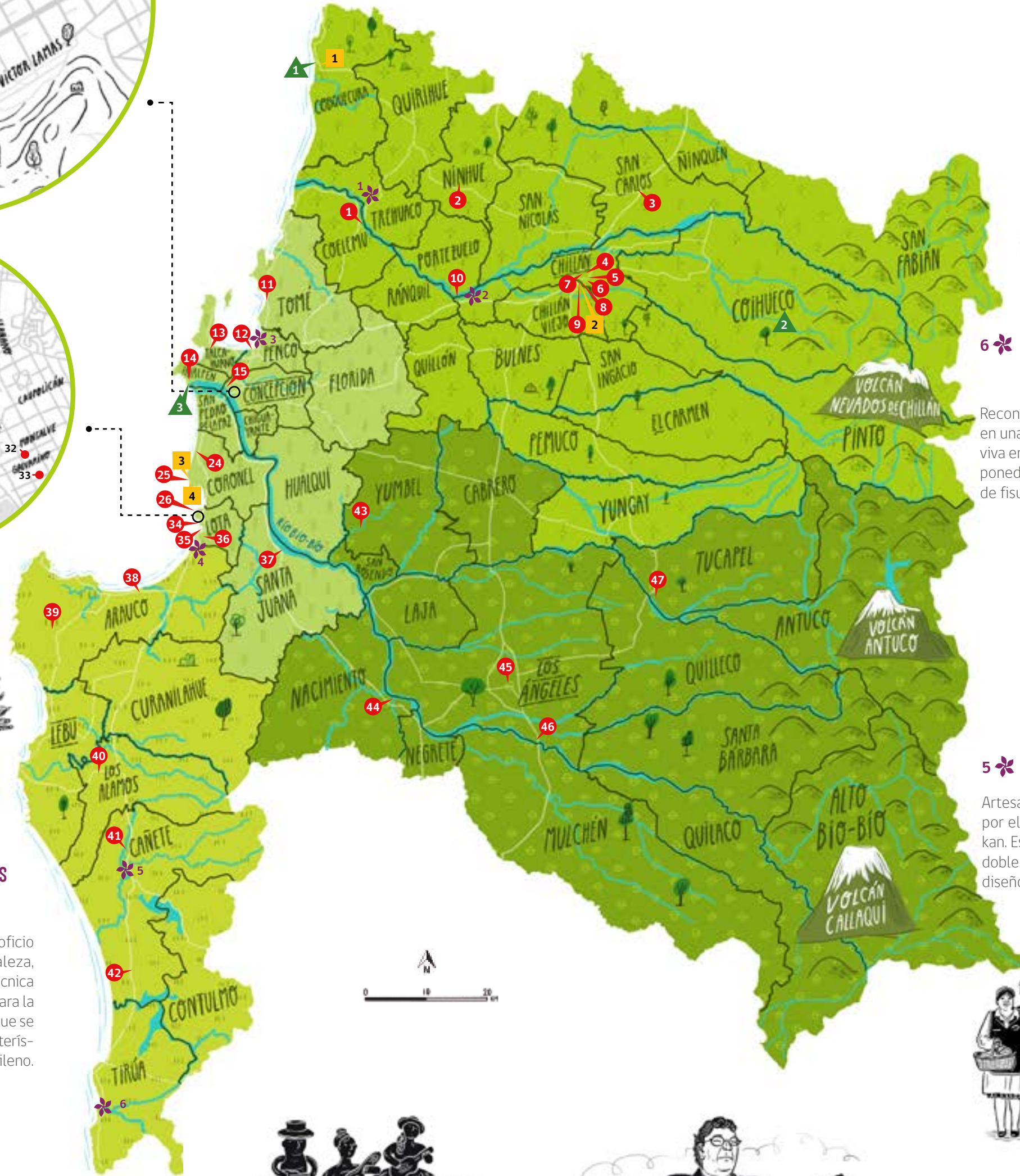
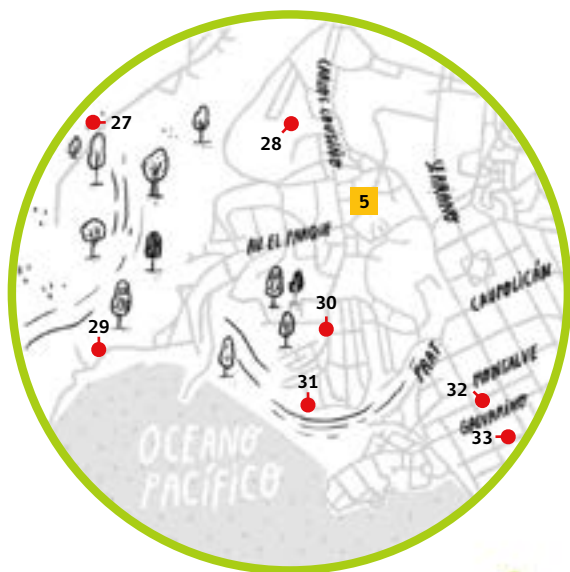

### 6 \* Componedores de huesos (Ngütamcheffe) de Tirúa

Reconocidos por su trabajo intercultural centrado en una medicina tradicional que se ha mantenido viva en distintas comunidades mapuche, los componedores de huesos alivian problemas derivados de fisuras, luxaciones, esguinces y fracturas.



### 5 \* Amalia Quilapi Huenul

Artesana textilera mapuche que se ha destacado por el dominio de la técnica tradicional del trarikan. Esta destreza consiste en un tejido a telar de doble urdiembre, que es amarrado para componer diseños y luego sacado del telar para ser teñido.



### 4 \* Palomitas Blancas de Laraquete

Organización mayoritariamente de mujeres, dedicadas a la elaboración y/o venta de tortillas de rescoldo con o sin mariscos. Han logrado adaptarse a potentes cambios en su territorio. Actualmente venden en el camino de Laraquete y la carretera aledaña.



### 1 \* Colchanderas y colchanderos de Trehuaco

Colectivo que destaca por desarrollar un oficio que implica conocimiento de la naturaleza, cultivo de la fibra vegetal y una delicada técnica de trenzado de la paja de trigo colorado para la obtención de la cuelcha, producto con el que se confeccionan chupallas y sombreros característicos del vestir campesino y del huaso chileno.



### 2 \* Unión de Artesanos de Quinchamalí

Las loceras de Quinchamalí emplean sus manos en la elaboración de su artesanía lo que da como resultado piezas únicas en su tipo. Los diseños más conocidos son las guitarreras y el chanco de tres patas.



### 3 \* María Angelina Parra Parra

Representante de la tradición rural de la zona centro sur. Ha ejercido el oficio de cantora campesina, animando fiestas, enseñando y transmitiendo su saber.

#### SIMBOLOGÍA

- MONUMENTO HISTÓRICO (MH)
- MONUMENTO HISTÓRICO (MH) ZOOM
- ZONA TÍPICA (ZT)
- ▲ SANTUARIO DE LA NATURALEZA (SN)
- ✿ TESORO HUMANO VIVO

#### PROVINCIA DE ÑUBLE

- COBQUECURA**
- 1 Casco Histórico del Pueblo de Cobquecura
  - ▲ Islote y Lobería Iglesia de Piedra
- COELEMU**
- 1 Puente Viejo sobre el Río Itata
- NINHUE**
- 2 Casa cuna de Arturo Prat y terrenos adyacentes
- SAN CARLOS**
- 3 Casa donde nació Violeta Parra
- CHILLÁN**
- 4 Murales "México a Chile" (X. Guerrero) y "Muerte al Invasor" (D. Alfaro Siquieros)
  - 5 Catedral de Chillán
  - 6 Edificio de la Cooperativa Eléctrica de Chillán COPELEC

- 7 Iglesia y el convento de la Virgen del Carmen de Chillán
  - 8 Capilla del Hospital San Juan de Dios de Chillán
- CHILLÁN VIEJO**
- 9 Mural de María Martner ubicado en el Parque Monumental Bernardo O'Higgins
  - 2 Entorno del Mural de María Martner ubicado en el Parque Monumental Bernardo O'Higgins
- CHILLÁN / PORTEZUELO**
- 10 Puente Confluencia
- COIHUECO**
- ▲ Predio Los Huemules del Niblinto
- PROVINCIA DE CONCEPCIÓN**
- TOMÉ**
- 11 Deportivo y Cine Bellavista - Tomé

- PENCO**
- 12 Fuerte la Planchada
- TALCAHUANO**
- 13 Puntilla de Los Perales
- HUALPEN**
- 14 Casas Patronales y Parque Fundo Hualpén
  - ▲ Península de Hualpén
- CONCEPCIÓN**
- 15 Mausoleo del General Don José María de la Cruz
  - 16 Mural "Historia de la Medicina y Farmacología en Chile" (J. Escámez)
  - 17 Restos Muros de Piedra Convento de la Merced
  - 18 Casa de Don Pedro del Río
  - 19 Mercado Central de Concepción
  - 20 Mural "Presencia de América Latina" (J. González Camarena)

- 21 Campus Central de la Universidad de Concepción
  - 22 Mural "Historia de Concepción" (G. de la Fuente)
  - 23 Teatro del Liceo Enrique Molina
- CORONEL**
- 24 Parque Hito a Galvarino
  - 3 Sector Maule Schwager
  - 25 Cabrias del Pique Arenas Blancas
  - 4 Sector Puchoco-Schwager
- LOTA**
- 26 Mina Chiflón del Diablo
  - 27 Sector de Chambeque
  - 28 Gota de Leche
  - 29 Parque Isidora Cousiño (Parque de Lota)
  - 30 Pabellón 83
  - 31 Torre del Centenario de Lota

- 32 Teatro del Sindicato N° 6 (Teatro de los Mineros de Lota)
  - 33 Desayuno Escolar
  - 5 Sector de Lota Alto
  - 34 Fuerte de Lota
  - 35 Fuerte de Colcura
  - 36 Planta Hidroeléctrica de Chivilingo
- SANTA JUANA**
- 37 Fuerte de Santa Juana
- PROVINCIA DE ARAUCO**
- ARAUCO**
- 38 Cerro Colo Colo
  - 39 El tuno o cementerio mapuche ubicado en la localidad de Los Huape
- LOS ALAMOS**
- 40 Casona Eyheramendy, Casa Francesa de Los Alamos

- CAÑETE**
- 41 Fuerte de Tucapel
  - 42 Cementerio o Eltun de Antiquina
- PROVINCIA DE BÍO-BÍO**
- YUMBEL**
- 43 Cuatro bienes representativos del conjunto jesuita de Rere
- NACIMIENTO**
- 44 Fuerte de Nacimiento
- LOS ANGELES**
- 45 Capilla del Hospital de San Sebastián de Los Angeles
  - 46 Fuerte San Carlos de Purén
- TUCAPEL**
- 47 Fuerte de San Diego de Tucapel