

RECONOZCO ^{Mi} PATRIMONIO

REGIÓN

DE LA ARAUCANÍA

¿SABÍAS QUÉ?

2,5%

Del total de monumentos nacionales inmuebles se encuentra en la **región de la Araucanía**.

Esta infografía sólo tiene carácter ilustrativo. / Ilustraciones de Oyamethias.

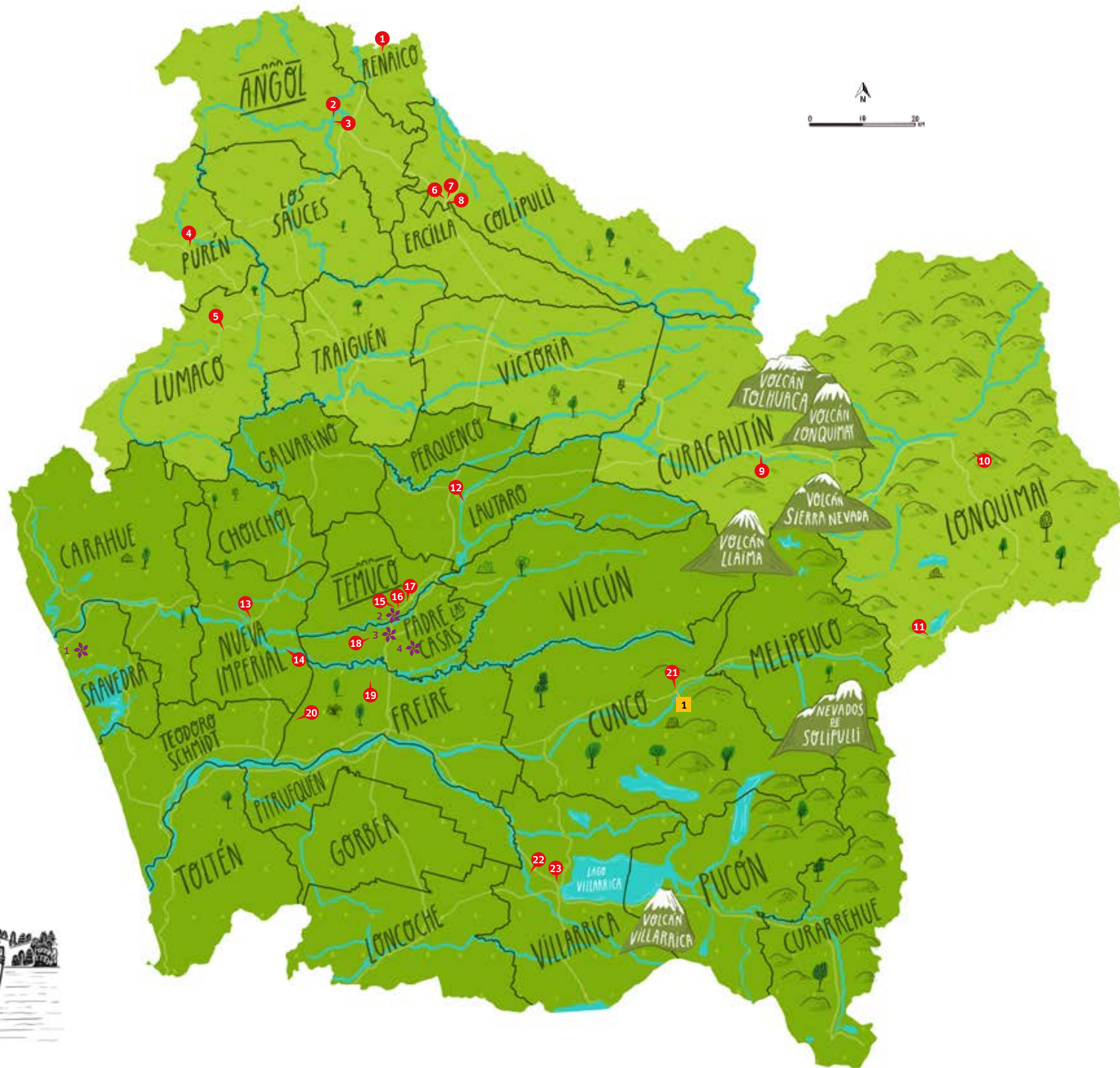

1 * Lorenzo Aillapán Cayuleo

Uñmche u "Hombre pájaro", recrea la oralidad, poesía, música y lírica de la naturaleza y cosmovisión mapuche. Gran promotor del diálogo intercultural.



2 * Zunilda Lepín Henríquez

Curadora de semillas y gran defensora de la semilla vernácula. En el contexto alimentario, donde predomina la dieta poco saludable, ha hecho una propuesta sana y con identidad local. Su restaurante "Zuni Tradiciones" así lo confirma.



3 * Paula Painén Calfumán

Reconocida por su labor de narradora de epew (relatos o cuentos) dentro de la comunidad mapuche. A través de esta actividad, mantiene viva su cultura y la transmite a las nuevas generaciones.



4 * Dominga Neculmán Mariqueo

Maestra artesana, ceramista y textilera; se estima que es una de las máximas exponentes de estas áreas de la cultura mapuche.

SIMBOLOGÍA

- MONUMENTO HISTÓRICO (MH)
- * TESORO HUMANO VIVO
- ZONA TÍPICA (ZT)

PROVINCIA DE MALLECO

RENAICO

- 1 Centro Cultural Comunal de Renaico, ex Escuela Primaria N° 16

ANGOL

- 2 Ex Hospital de Angol
- 3 4 esculturas de mármol blanco y espejo de agua de Pza. de Angol

PURÉN

- 4 Casa Schmidlin

LUMACO

- 5 Casa Salvestrini de Pastene

COLLIPULLI

- 6 Iglesia de San Leonardo de Porto Mauricio
- 7 Edificio Consistorial de la Municipalidad de Collipulli
- 8 Viaducto del Malleco

CURACAUTÍN

- 9 Estación Ferroviaria El Manzanar

LONGQUIMAI

- 10 Complejo Religioso y Ceremonial Indígena Mapuche de Mitrauquén Alto
- 11 Complejo Religioso y Ceremonial Indígena Mapuche de Icalma

PROVINCIA DE CAUTÍN

LAUTARO

- 12 Capilla Nuestra Señora del Carmen de Ultracautín

NUEVA IMPERIAL

- 13 Puente Ferroviario sobre el río Chol Chol
- 14 Fuerte de Nuestra Señora de las Nieves de Borra

TEMUCO

- 15 Edificio y parque del Museo Regional de la Araucanía
- 16 Hotel Continental de Temuco

- 17 Casa de Máquinas de Temuco y material rodante

PADRE LAS CASAS

- 18 Complejo Ceremonial y Religioso Mapuche de Monopaine

FREIRE

- 19 Eltun (cementerio mapuche) de Pelal Rucahue del Lof Manquilef
- 19 Complejo Religioso y Ceremonial de localidad de Pelleco Lof Maiten

CUNCO

- 21 Capilla San Conrado
- 1 Villa García

VILLARRICA

- 22 Complejo Religioso y Ceremonial de la Comunidad Mapuche Pedro Ancalef

- 23 Sitio de Villarrica

